

TÜRKÇE

5  
SINIF

68 Test  
704 Soru

# TEKRAR TESTLERİ

- ✓ Kazanım Tekrar Testleri
- ✓ Ünite Tekrar Testleri
- ✓ Dönem Tekrar Testleri
- ✓ Genel Tekrar Testleri

**BlokTest®**

TÜRKÇE

TEKRAR TESTLERİ

5  
SINIF

5.SINIF / TÜRKÇE  
TEKRAR TESTLERİ

©Tudem Eğitim Hiz. San. ve Tic. AŞ  
1476/1 Sokak No: 10/51 Alsancak / Konak / İZMİR

**YAZARLAR:** Tudem Yazı Kurulu  
**DİZGİ VE GRAFİK:** Tudem Grafik Ekibi

**BASKI VE CİLT:** Ertem Basım Yayın Dağıtım San. Tic. Ltd. Şti.  
Eskişehir Yolu 40. km Başkent OSB 22. Cadde No: 6 Malıköy / ANKARA  
0 312 284 18 14

**ISBN:** 978-975-2418-35-6  
**YAYINEVİ SERTİFİKA NO:** 45041  
**MATBAA SERTİFİKA NO:** 16031

Tüm hakları saklıdır.  
Bu yayının hiçbir bölümü, telif hakkı sahibinin önceden yazılı izni olmaksızın  
tekrar üretilemez, bir erişim sisteminde tutulamaz, herhangi bir biçimde  
elektronik, mekanik, fotokopi, kayıt ya da diğer yollarla iletilemez.

[www.bloctest.com](http://www.bloctest.com)



# MOBİL ÖLÇME

## BlokTest®

**OKUMA VE ÖLÇMEDE  
YENİ DÖNEM !**

Sınıfta öğretilenleri test ile sıyan ve pekiştiren öğretmenlerin işi artık çok kolay! Ölçme sürecinin hatasız bir şekilde en kısa sürede gerçekleşmesi için Tudem, dijital bir yardımcıyı tamamen ücretsiz olarak öğretmenlerin hizmetine sunuyor: **BlokTest Mobil Ölçme!**

**BlokTest®**

**10x20  
TEKRAR  
TESTLERİ**

**Tekrar Testleri** ve **10x20 Kazanım Pekiştirme Denemeleri Seti**'ni sınıfında kullanan öğretmenler, yeni mobil uygulama **Bloktest Mobil Ölçme** ile öğrencilerin doğru ve yanlış cevap sayısını saniyeler içinde ölçecek. Çek-kopar formatındaki testlerin sonuna eklenen optik forma öğrenciler yanıtlarını işaretleyecek; öğretmenler de yanıtları telefonlarına indirdikleri **Mobil Ölçme** ile okutacak.

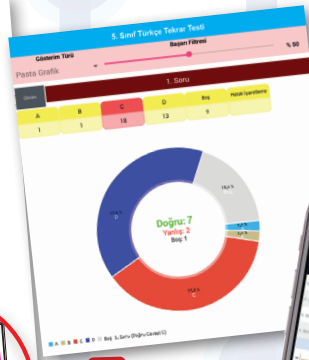
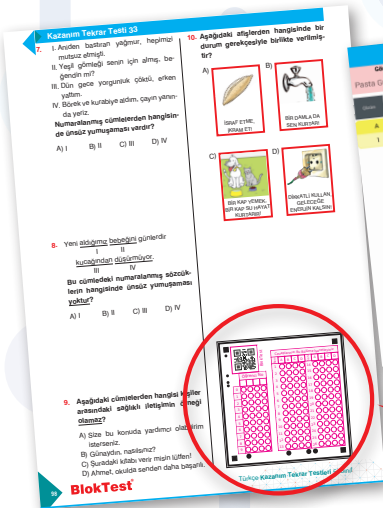

**Öğrencinin gelişimini takip etmek çok kolay!**

Öğretmenler için öğrencilerin zaman içindeki gelişimlerini takip etmek ve değerlendirmek çok kolay!

- ✓ Uygulamayı ücretsiz indir
- ✓ Optik formu okut
- ✓ Sonucu öğren
- ✓ Öğrencinin gelişimini izle
- ✓ Sınıfın durumunu gör



[www.mobilolcme.com](http://www.mobilolcme.com)





Sevgili Öğrenciler,

Eğitimin evrensel prensibi şudur:

**“Öğrenilen bilgiyi kullanılabilir hâle getirmek için tekrar gereklidir.”**

Bu kitap, eğitimin evrensel prensibini yerine getirmeniz amacıyla hazırlanmıştır.

Kitapta 4 tip test vardır:

- 1. Kazanım Tekrar Testleri (KTT)** : Kazanımları tekrar ettirerek bilginin pekiştirilmesini sağlar.
- 2. Ünite Tekrar Testleri (ÜTT)** : Üniteye ait Kazanım Tekrar Testleri bittikten sonra çözülecektir. Hazırlanış amacı, o üniteye ait bilgileri kullanılabilir hâle getirmektir.
- 3. Dönem Tekrar Testleri (DTT)** : 1. dönem ve 2. dönem olarak iki çeşittir. Dönemi değerlendirme amaçlıdır.
- 4. Genel Tekrar Testleri (GTT)** : Öğretim yılı sonuna doğru çözülecek testlerdir. Bunlar sınava amaçlıdır.

Elinizdeki kitabın tüm sayfaları perforajlıdır. Çekip koparabilirsiniz. Böylece kitabı yaprak test olarak kullanabileceğiniz gibi, sayfaları koparmayarak soru bankası kitabı olarak da kullanabilirsiniz.

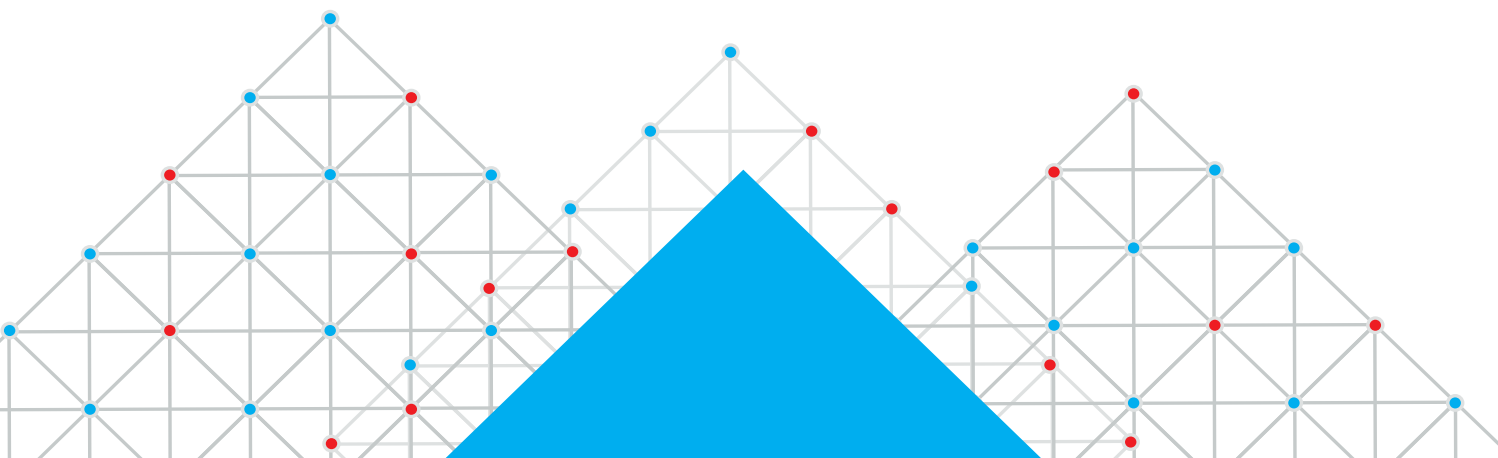

# İÇİNDEKİLER

<b>1. ÜNİTE</b>	<b>Sözcükte ve Sözcük Gruplarında Anlam</b>	
	Sözcükte ve Sözcük Gruplarında Anlam - Kazanım Tekrar Testleri.....	5 – 22
	Sözcükte ve Sözcük Gruplarında Anlam - Ünite Tekrar Testleri .....	23 – 28
<b>2. ÜNİTE</b>	<b>Cümlede Anlam</b>	
	Cümlede Anlam - Kazanım Tekrar Testleri .....	29 – 40
	Cümlede Anlam - Ünite Tekrar Testleri .....	41 – 44
<b>3. ÜNİTE</b>	<b>Cümle Yorumu</b>	
	Cümle Yorumu - Kazanım Tekrar Testleri .....	45 – 52
	Cümle Yorumu - Ünite Tekrar Testleri .....	53 – 56
<b>4. ÜNİTE</b>	<b>Kök Bilgisi ve Yapım Ekleri</b>	
	Kök Bilgisi ve Yapım Ekleri - Kazanım Tekrar Testleri .....	57 – 62
	Kök Bilgisi ve Yapım Ekleri - Ünite Tekrar Testleri .....	63 – 64
	<b>1. Dönem Tekrar Testleri .....</b>	<b>65 – 68</b>
<b>5. ÜNİTE</b>	<b>Paragrafta Anlam</b>	
	Paragrafta Anlam - Kazanım Tekrar Testleri .....	69 – 84
	Paragrafta Anlam - Ünite Tekrar Testleri .....	85 – 92
<b>6. ÜNİTE</b>	<b>Ses Olayları, Tablo ve Grafik Okuma, Oluş Sırası</b>	
	Ses Olayları, Tablo ve Grafik Okuma, Oluş Sırası - Kazanım Tekrar Testleri.....	93 – 100
	Ses Olayları, Tablo ve Grafik Okuma, Oluş Sırası - Ünite Tekrar Testleri .....	101 – 104
<b>7. ÜNİTE</b>	<b>Yazım Kuralları</b>	
	Yazım Kuralları - Kazanım Tekrar Testleri .....	105 – 110
	Yazım Kuralları - Ünite Tekrar Testleri .....	111 – 114
<b>8. ÜNİTE</b>	<b>Noktalama İşaretleri, Doğru ve Güzel Anlatım, Oluş Sırası</b>	
	Noktalama İşaretleri, Doğru ve Güzel Anlatım, Oluş Sırası - Kazanım Tekrar Testleri.....	115 – 124
	Noktalama İşaretleri, Doğru ve Güzel Anlatım, Oluş Sırası - Ünite Tekrar Testleri .....	125 – 128
	<b>2. Dönem Tekrar Testleri .....</b>	<b>129 – 132</b>
	<b>Genel Tekrar Testleri .....</b>	<b>133 – 140</b>
	<b>YANIT ANAHTARI .....</b>	<b>141 – 143</b>

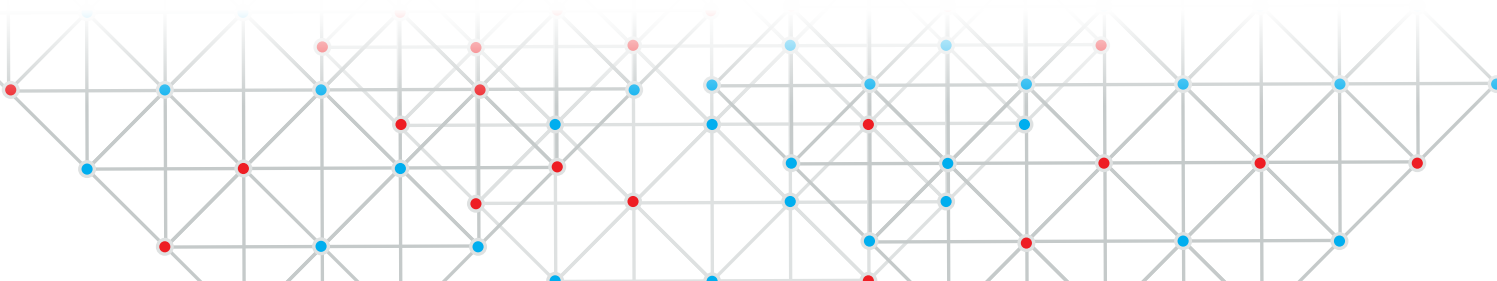

1. I. Telaşlanma, herkese yetecek kadar meyve suyu çıkar.  
II. Aldığımız üzümlerden bir kısmı çürük çıktı.  
III. İki metre kumaştan ancak üç örtü çıkar.  
IV. Bu yol müzeye çıkar mı?  
**“Çıkmak” sözcüğü, numaralanmış cümlelerin hangilerinde aynı anlamda kullanılmıştır?**

A) I ve II                      B) II ve III  
C) I ve III                     D) III ve IV

2. I. Kapıyı aç da konuşalım, diye seslendi çaresizce.  
II. Sokağımıza yeni bir market açıldı.  
III. İki yıldır beklediğimiz kütüphane nihayet açılıyor.  
IV. Su içmek için mataranın ağzını açtı.  
**“Açmak” sözcüğü numaralanmış cümlelerin hangilerinde aynı anlamda kullanılmıştır?**

A) I ve III                      B) II ve III  
C) III ve IV                     D) II ve IV

3. Tekerleği bulmak, insanoğlunun uygarlık basamaklarını hızla tırmanmasını sağlamıştır.  
**“Bulmak” sözcüğü, aşağıdakilerin hangisinde bu cümledeki anlamıyla kullanılmıştır?**

A) Yemek için biraz yağ bulmamız gerekiyor.  
B) İki gündür aradığım dosyayı nihayet buldum.  
C) Çamaşır makinesini 1908’de Fisher bulmuştur.  
D) Bütün kabahati sende buluyorum.

4. I. Henüz yatmışım ki zil çaldı, kalktım mecburen.  
II. Kırk dakikadır bekliyoruz, uçak henüz gelmedi.  
III. O henüz küçük bir çocuk, bu işi yapamaz.  
IV. Teyzemler henüz gitmedi.  
**Numaralanmış cümlelerin hangisinde “henüz” sözcüğü diğerlerinden farklı bir anlamda kullanılmıştır?**

A) I                      B) II                      C) III                      D) IV

5. Tulumba, buz gibi suyu çekiyordu.  
**“Çekmek” sözcüğü, aşağıdakilerin hangisinde bu cümledeki anlamıyla kullanılmıştır?**

A) Baca, iyi çekmediği için odayı duman basmış.  
B) Örtüyü biraz daha aşağıya çekseniz iyi olur.  
C) Kaç yıldan beri onun sıkıntısını çekiyor?  
D) Huyu suyu teyzesine çekmiş.

6. **“Gelme” sözcüğü, aşağıdaki cümlelerin hangisinde “mal olmak” anlamında kullanılmıştır?**

A) Bizim eve gelirken sağdaki sarı evde oturuyorlar.  
B) Aytenler yarın bize gelecekler.  
C) Bu kadar ağır sözlere gelemem ben!  
D) Bundan dört tane alırsan tanesi on liraya gelir.

## Kazanım Tekrar Testi 1

7. Aşağıdaki cümlelerin hangisinde “problem” sözcüğü, diğerlerinden farklı bir anlamda kullanılmıştır?

- A) İki problemi çözemediğim için matematik sınavından tam not alamadım.
- B) İş yerindeki problemleri eve taşıma lütfen.
- C) Bu konuda aramızda bir problem yoktu.
- D) Evde bir problem olmadığından emin misin?

8. Aşağıdaki cümlelerin hangisinde “beslemek” sözcüğü, diğerlerinden farklı anlamda kullanılmıştır?

- A) Çocukları sağlıklı beslemek için haftada üç gün sebze yapar.
- B) Yavru kuzuyu annesi her gün sütüyle besledi.
- C) Teyzem, bebeği besleyip geleceğini söyledi.
- D) İçinde ona derin bir sevgi besledi yıllarca.

9. Aşağıdaki cümlelerin hangisinde “bilmek” sözcüğü “birini bir şeyden sorumlu tutmak” anlamında kullanılmıştır?

- A) Sen eski mahalleden yan komşumuzdun, şimdi bildim seni.
- B) Bu iş yarına kadar bitmezse senden bilirim.
- C) Kardeşim parasını nasıl harcayacağını iyi bilir.
- D) Bunca zamandır onu en iyi arkadaşım bilmişim.

10. “Kaçırmaq” sözcüğü, aşağıdakilerin hangisinde “Ben o sanatçının konserini nasıl kaçırdım, tüh!” cümlesindeki anlamıyla kullanılmıştır?

- A) Soğuk davranışlarıyla Ayşe’yi kaçırdın buradan.
- B) Güzelim iş teklifini bu nedenle kaçırdım.
- C) Sanatçı, fotoğraf çekirmek istemeyince onu diğer kapıdan kaçırmışlar.
- D) Resimlerini bizden kaçırıyor, sergiden önce göstermek istemiyor.

11. Arkadaş, iyi bir günü

Sakla <sup>I</sup>  
kötü günlere

İyi bir <sup>II</sup>  
dostu da öyle

Güleç bir yüzü de <sup>III</sup>  
sakla

Numaralanmış sözcüklerden hangisi gerçek anlamı dışında kullanılmıştır?

- A) I
- B) II
- C) III
- D) IV



BlokTest

Cevaplarınızı Bu Bölüme İşaretleyiniz

Soru	A	B	C	D	Soru	A	B	C	D
1	<input type="radio"/>	<input type="radio"/>	<input type="radio"/>	<input type="radio"/>	14	<input type="radio"/>	<input type="radio"/>	<input type="radio"/>	<input type="radio"/>
2	<input type="radio"/>	<input type="radio"/>	<input type="radio"/>	<input type="radio"/>	15	<input type="radio"/>	<input type="radio"/>	<input type="radio"/>	<input type="radio"/>
3	<input type="radio"/>	<input type="radio"/>	<input type="radio"/>	<input type="radio"/>	16	<input type="radio"/>	<input type="radio"/>	<input type="radio"/>	<input type="radio"/>
4	<input type="radio"/>	<input type="radio"/>	<input type="radio"/>	<input type="radio"/>	17	<input type="radio"/>	<input type="radio"/>	<input type="radio"/>	<input type="radio"/>
5	<input type="radio"/>	<input type="radio"/>	<input type="radio"/>	<input type="radio"/>	18	<input type="radio"/>	<input type="radio"/>	<input type="radio"/>	<input type="radio"/>
6	<input type="radio"/>	<input type="radio"/>	<input type="radio"/>	<input type="radio"/>	19	<input type="radio"/>	<input type="radio"/>	<input type="radio"/>	<input type="radio"/>
7	<input type="radio"/>	<input type="radio"/>	<input type="radio"/>	<input type="radio"/>	20	<input type="radio"/>	<input type="radio"/>	<input type="radio"/>	<input type="radio"/>
8	<input type="radio"/>	<input type="radio"/>	<input type="radio"/>	<input type="radio"/>	21	<input type="radio"/>	<input type="radio"/>	<input type="radio"/>	<input type="radio"/>
9	<input type="radio"/>	<input type="radio"/>	<input type="radio"/>	<input type="radio"/>	22	<input type="radio"/>	<input type="radio"/>	<input type="radio"/>	<input type="radio"/>
10	<input type="radio"/>	<input type="radio"/>	<input type="radio"/>	<input type="radio"/>	23	<input type="radio"/>	<input type="radio"/>	<input type="radio"/>	<input type="radio"/>
11	<input type="radio"/>	<input type="radio"/>	<input type="radio"/>	<input type="radio"/>	24	<input type="radio"/>	<input type="radio"/>	<input type="radio"/>	<input type="radio"/>
12	<input type="radio"/>	<input type="radio"/>	<input type="radio"/>	<input type="radio"/>	25	<input type="radio"/>	<input type="radio"/>	<input type="radio"/>	<input type="radio"/>
13	<input type="radio"/>	<input type="radio"/>	<input type="radio"/>	<input type="radio"/>	26	<input type="radio"/>	<input type="radio"/>	<input type="radio"/>	<input type="radio"/>

Öğrenci No

0	<input type="radio"/>	<input type="radio"/>	<input type="radio"/>	<input type="radio"/>
1	<input type="radio"/>	<input type="radio"/>	<input type="radio"/>	<input type="radio"/>
2	<input type="radio"/>	<input type="radio"/>	<input type="radio"/>	<input type="radio"/>
3	<input type="radio"/>	<input type="radio"/>	<input type="radio"/>	<input type="radio"/>
4	<input type="radio"/>	<input type="radio"/>	<input type="radio"/>	<input type="radio"/>
5	<input type="radio"/>	<input type="radio"/>	<input type="radio"/>	<input type="radio"/>
6	<input type="radio"/>	<input type="radio"/>	<input type="radio"/>	<input type="radio"/>
7	<input type="radio"/>	<input type="radio"/>	<input type="radio"/>	<input type="radio"/>
8	<input type="radio"/>	<input type="radio"/>	<input type="radio"/>	<input type="radio"/>
9	<input type="radio"/>	<input type="radio"/>	<input type="radio"/>	<input type="radio"/>

1. Belli bir bilim ya da meslek dalına özgü sözcüklere terim denir. **Buna göre aşağıdaki cümlelerin hangisinde terim kullanılmamıştır?**
- A) Sözcüklerin kökünü bulmamız istenmiş.  
B) Deney tüpünü dikkatlice ısıtmaya başladı.  
C) Çekirdeğin çevresinde elektronlar dolaşır.  
D) İki yıldır borçlarını bitirmeye çalışıyor.
2. “Yanmak” sözcüğü aşağıdaki cümlelerin hangisinde mecaz anlamda kullanılmıştır?
- A) Parayı kaybettiğine değil kardeşine istediği oyuncak arabayı alamadığına yanyıyor.  
B) Şapka almayı unutmuşum, başım yandı güneşte.  
C) Eyvah, ocakta yemek vardı yandı gitti!  
D) Çaydanlık sıcakmış, elim yandı.
3. Aşağıdaki cümlelerin hangisinde “zayıf” sözcüğü mecaz anlamda kullanılmıştır?
- A) Yavru kedi o kadar zayıf ki ölecek sandık.  
B) Bu konudaki bilgisi zayıf, çalışması gerekiyor.  
C) Zayıf bacaklarının üzerinde uzun süre duramıyordu.  
D) Kardeşin ne kadar zayıf!

4. Aşağıdaki cümlelerin hangisinde terim kullanılmıştır?
- A) Bir bardak daha kahve alabilir miyim?  
B) Önümüzdeki caddenin kaldırımları yenileniyor.  
C) Duvarın yüksekliği senin boyun kadar.  
D) Bu üçgenin alanı ne kadar olmalı?
5. Aşağıdaki cümlelerin hangisinde altı çizili sözcük mecaz anlamıyla kullanılmıştır?
- A) Asmanın altında oturup hayal kurduğumuz günleri hatırlıyor musun?  
B) Alnım ak, başım dik; hiçbir şeyden çekincem yok.  
C) Bu elmalar diğerlerine göre daha tatlıymiş.  
D) Mutluluğu gözlerinden okunuyordu.
6. Aşağıdaki cümlelerin hangisinde altı çizili sözcük terim anlamıyla kullanılmıştır?
- A) Hastamızda iyileşme belirtileri başladı.  
B) Yolun solunda iki katı geçmeyen evler sıralanmıştı.  
C) Dolabın alt gözüne baktın mı, belki oradadır kitabın.  
D) Herkes yasalara uymak zorundadır.



## Kazanım Tekrar Testi 2

7. Aşağıdaki cümlelerin hangisinde altı çizili sözcük mecaz anlamda kullanılmıştır?

- A) Sağlam ayakkabı bunlar, en az iki yıl gider.
- B) Leman teyze yaşlılığı kendine kon-  
durmuyor yıllardır.
- C) Kurumuş dalları toplayıp kamp ateşimizi yaktık.
- D) Bu yapıtında da aynı çevrenin insanlarını ele almış.

8. Aşağıdaki cümlelerin hangisinde altı çizili sözcük mecaz anlamda kullanılmıştır?

- A) Masanın ayağı kırılınca tabaklar yere düştü.
- B) Kuru fasulyenin içine bir diş sarımsak atmıştı.
- C) Burnundan yanına varılmıyor, ne sa-  
nıyorsa kendisini.
- D) Yolun ağzına kadar kardeşimle geldik.

9. Aşağıdaki cümlelerin hangisinde altı çizili sözcük gerçek anlamda kullanılmıştır?

- A) Yumuşak yatağına uzanır uzanmaz uyudu.
- B) Onun konuşmalarında bir soğukluk vardı.
- C) Onları o hâlde görünce içim daraldı.
- D) Dedemin tatlı sohbetlerini özlüyorum.

10. “Duymak” sözcüğü aşağıdaki cümlelerin hangisinde mecaz anlamda kullanılmıştır?

- A) Ona karşı yoğun hisler duyuyormuş.
- B) Yeni bir işe başladığını duydum.
- C) Tamam, duydum, kapıyı açıyorum.
- D) Çocuğun ağlama sesini bizim evden duyuyorduk.

11. Aşağıdaki cümlelerin hangisinde “yaklaşmak” sözcüğü, “Güler teyze komşular arasındaki sorunlara hoşgörü ile yaklaşırdı.” cümlesindeki anlamıyla kullanılmıştır?

- A) Lokantada yemek yerken masamıza genç bir adam yaklaştı.
- B) Uçağın kalkma saati yaklaştı, vedalaşalım artık.
- C) Bu eserinde köy gerçeklerine tüm çıplaklığıyla yaklaşımış.
- D) Kardeşinin boyu, seninkine yaklaşımış.



BlokTest

Cevaplarınızı Bu Bölüme İşaretleyiniz

Soru	A	B	C	D	Soru	A	B	C	D
1	<input type="radio"/>	<input type="radio"/>	<input type="radio"/>	<input type="radio"/>	14	<input type="radio"/>	<input type="radio"/>	<input type="radio"/>	<input type="radio"/>
2	<input type="radio"/>	<input type="radio"/>	<input type="radio"/>	<input type="radio"/>	15	<input type="radio"/>	<input type="radio"/>	<input type="radio"/>	<input type="radio"/>
3	<input type="radio"/>	<input type="radio"/>	<input type="radio"/>	<input type="radio"/>	16	<input type="radio"/>	<input type="radio"/>	<input type="radio"/>	<input type="radio"/>
4	<input type="radio"/>	<input type="radio"/>	<input type="radio"/>	<input type="radio"/>	17	<input type="radio"/>	<input type="radio"/>	<input type="radio"/>	<input type="radio"/>
5	<input type="radio"/>	<input type="radio"/>	<input type="radio"/>	<input type="radio"/>	18	<input type="radio"/>	<input type="radio"/>	<input type="radio"/>	<input type="radio"/>
6	<input type="radio"/>	<input type="radio"/>	<input type="radio"/>	<input type="radio"/>	19	<input type="radio"/>	<input type="radio"/>	<input type="radio"/>	<input type="radio"/>
7	<input type="radio"/>	<input type="radio"/>	<input type="radio"/>	<input type="radio"/>	20	<input type="radio"/>	<input type="radio"/>	<input type="radio"/>	<input type="radio"/>
8	<input type="radio"/>	<input type="radio"/>	<input type="radio"/>	<input type="radio"/>	21	<input type="radio"/>	<input type="radio"/>	<input type="radio"/>	<input type="radio"/>
9	<input type="radio"/>	<input type="radio"/>	<input type="radio"/>	<input type="radio"/>	22	<input type="radio"/>	<input type="radio"/>	<input type="radio"/>	<input type="radio"/>
10	<input type="radio"/>	<input type="radio"/>	<input type="radio"/>	<input type="radio"/>	23	<input type="radio"/>	<input type="radio"/>	<input type="radio"/>	<input type="radio"/>
11	<input type="radio"/>	<input type="radio"/>	<input type="radio"/>	<input type="radio"/>	24	<input type="radio"/>	<input type="radio"/>	<input type="radio"/>	<input type="radio"/>
12	<input type="radio"/>	<input type="radio"/>	<input type="radio"/>	<input type="radio"/>	25	<input type="radio"/>	<input type="radio"/>	<input type="radio"/>	<input type="radio"/>
13	<input type="radio"/>	<input type="radio"/>	<input type="radio"/>	<input type="radio"/>	26	<input type="radio"/>	<input type="radio"/>	<input type="radio"/>	<input type="radio"/>

Öğrenci No

0	<input type="radio"/>	<input type="radio"/>	<input type="radio"/>	<input type="radio"/>
1	<input type="radio"/>	<input type="radio"/>	<input type="radio"/>	<input type="radio"/>
2	<input type="radio"/>	<input type="radio"/>	<input type="radio"/>	<input type="radio"/>
3	<input type="radio"/>	<input type="radio"/>	<input type="radio"/>	<input type="radio"/>
4	<input type="radio"/>	<input type="radio"/>	<input type="radio"/>	<input type="radio"/>
5	<input type="radio"/>	<input type="radio"/>	<input type="radio"/>	<input type="radio"/>
6	<input type="radio"/>	<input type="radio"/>	<input type="radio"/>	<input type="radio"/>
7	<input type="radio"/>	<input type="radio"/>	<input type="radio"/>	<input type="radio"/>
8	<input type="radio"/>	<input type="radio"/>	<input type="radio"/>	<input type="radio"/>
9	<input type="radio"/>	<input type="radio"/>	<input type="radio"/>	<input type="radio"/>

1. Yukarı katta onarım yapılıyor.

**Bu cümledeki “yukarı” sözcüğünün zıt anlamlısı aşağıdakilerin hangisinde vardır?**

- A) On sekiz yaşından aşağı olanlar giremez.
- B) Aşağı yukarı benimle aynı şeyleri düşünüyordu.
- C) Aşağı daireyi büyük ve ferah olduğu için seçtik.
- D) Şımarık tavırlarınla ondan aşağı kalmıyorsun.

2. “Doğal – tabii” sözcükleri arasındaki anlam ilişkisi aşağıdakilerin hangisinde vardır?

- A) Aydınlık – loş
- B) Tecrübe – deneyim
- C) Coşku – hüzn
- D) Dize – dörtlük

3. Aşağıdaki cümlelerin hangisinde altı çizili sözcüğün yerine eş anlamlısı kullanılamaz?

- A) Bu yıl iki büyük sınava girecek ablam.
- B) İyi sonuç almak istiyorsan aklını kullan.
- C) Atalarımız “Ayağını yorganına göre uzat.” demişler.
- D) Birkaç sözcükle bize kendini tanıtır mısın?

4. Aşağıdaki cümlelerin hangisinde altı çizili sözcüğün zıt anlamlısı yoktur?

- A) Hangisini taşıyacaksan onu al.
- B) Bu yol kapalı, yan yoldan gitmeyi deneyelim.
- C) İyi bir insan olduğunu söyleyebilir misin onun?
- D) Bu tişört sana bol gelecek bence.

5. I. Çaya artık şeker atmıyorum.  
II. Ellerini yıkamadan sofraya oturma.  
III. Dün yolu kazmışlar.  
IV. Pazarcıya iki kilo bal siparişi verdim.  
**Numaralanmış cümlelerin hangisinde altı çizili sözcük eş sesli değildir?**

- A) I      B) II      C) III      D) IV

6. I. Az veren candan, çok veren maldan.  
II. Yukarı tükürsem bıyık, aşağı tükürsem sakal.  
III. Boşa koydum dolmadı, doluya koydum almadı.  
IV. Boynuz isterken kulaktan olma.  
**Numaralanmış atasözü ve deyimlerin hangisinde zıt (karşıt) anlamlı sözcükler birlikte kullanılmamıştır?**

- A) I      B) II      C) III      D) IV

### Kazanım Tekrar Testi 3

7. Bu yöreye özgü yemekleri merak ediyorum.

**Bu cümledeki altı çizili sözcüğün yerine aşağıdakilerden hangisi getiremez?**

- A) Özellikle                      B) Has  
C) Mahsus                         D) Özel

8. Aşağıdaki atasözlerinin hangisinde altı çizili sözcüğün eş seslisi yoktur?

- A) Harman yel ile, düğün el ile.  
B) Kara gözde olsun, yüzde olmasın.  
C) Al elmaya taş atan çok olur.  
D) Ateş olmayan yerden duman çıkmaz.

9. Aşağıdakilerden hangisinde birbirine karşıt durumları anlatan deyimler bir arada verilmiştir?

- A) Kulağına çalınmak – Kulak misafiri olmak  
B) Kulak kesilmek – Kulak asmamak  
C) Kulakları çınlamak – Kulağına küpe olmak  
D) Kulak kabartmak – Kulağını çekmek

10. Aşağıdaki cümlelerin hangisinde altı çizili sözcükler birbirleriyle en yakın anlamlıdır?

- A) Çocukluk yılları unutamadığımız, hep hatırladığımız günlerdir.  
B) Bir dili konuşmak, o dili bilmek demek değildir.  
C) Onun duygularıyla düşünceleri birbirine zıttır.  
D) Evi derleyip toplamak yine bana kaldı.

11. I. Akıl almak  
II. Akıl yürütmek  
III. Akıl danışmak  
IV. Akıl vermek  
V. Akıl öğretmek

**Numaralanmış deyimlerin anlamlarına göre ikişerli gruplandırılması aşağıdakilerden hangisinde doğru verilmiştir?**

- A) I ve II / IV ve V  
B) I ve III / IV ve V  
C) II ve IV / II ve V  
D) III ve V / I ve IV

**BlokTest**

QR kodu

Öğrenci No

Cevaplarınızı Bu Bölüme İşaretleyiniz

Soru	A	B	C	D	Soru	A	B	C	D
1	<input type="radio"/>	<input type="radio"/>	<input type="radio"/>	<input type="radio"/>	14	<input type="radio"/>	<input type="radio"/>	<input type="radio"/>	<input type="radio"/>
2	<input type="radio"/>	<input type="radio"/>	<input type="radio"/>	<input type="radio"/>	15	<input type="radio"/>	<input type="radio"/>	<input type="radio"/>	<input type="radio"/>
3	<input type="radio"/>	<input type="radio"/>	<input type="radio"/>	<input type="radio"/>	16	<input type="radio"/>	<input type="radio"/>	<input type="radio"/>	<input type="radio"/>
4	<input type="radio"/>	<input type="radio"/>	<input type="radio"/>	<input type="radio"/>	17	<input type="radio"/>	<input type="radio"/>	<input type="radio"/>	<input type="radio"/>
5	<input type="radio"/>	<input type="radio"/>	<input type="radio"/>	<input type="radio"/>	18	<input type="radio"/>	<input type="radio"/>	<input type="radio"/>	<input type="radio"/>
6	<input type="radio"/>	<input type="radio"/>	<input type="radio"/>	<input type="radio"/>	19	<input type="radio"/>	<input type="radio"/>	<input type="radio"/>	<input type="radio"/>
7	<input type="radio"/>	<input type="radio"/>	<input type="radio"/>	<input type="radio"/>	20	<input type="radio"/>	<input type="radio"/>	<input type="radio"/>	<input type="radio"/>
8	<input type="radio"/>	<input type="radio"/>	<input type="radio"/>	<input type="radio"/>	21	<input type="radio"/>	<input type="radio"/>	<input type="radio"/>	<input type="radio"/>
9	<input type="radio"/>	<input type="radio"/>	<input type="radio"/>	<input type="radio"/>	22	<input type="radio"/>	<input type="radio"/>	<input type="radio"/>	<input type="radio"/>
10	<input type="radio"/>	<input type="radio"/>	<input type="radio"/>	<input type="radio"/>	23	<input type="radio"/>	<input type="radio"/>	<input type="radio"/>	<input type="radio"/>
11	<input type="radio"/>	<input type="radio"/>	<input type="radio"/>	<input type="radio"/>	24	<input type="radio"/>	<input type="radio"/>	<input type="radio"/>	<input type="radio"/>
12	<input type="radio"/>	<input type="radio"/>	<input type="radio"/>	<input type="radio"/>	25	<input type="radio"/>	<input type="radio"/>	<input type="radio"/>	<input type="radio"/>
13	<input type="radio"/>	<input type="radio"/>	<input type="radio"/>	<input type="radio"/>	26	<input type="radio"/>	<input type="radio"/>	<input type="radio"/>	<input type="radio"/>

1. “Ara sıra köydekileri düşünüp özle-  
rim.” cümlesindeki altı çizili sözcüğün  
yerine aşağıdakilerden hangisi getiri-  
lirse cümlenin anlamı bozulmaz?

- A) Hemen hemen
- B) Sık sık
- C) Zaman zaman
- D) Çoğunlukla

2. “Sana telefon numaramı vereceğim  
ama beni ikide bir arama, anlaştık  
mı?” cümlesinde altı çizili sözcüğün  
yerine aşağıdakilerden hangisi kulla-  
nılırsa cümlenin anlamı değişmez?

- A) Ara sıra
- B) Ayda bir
- C) Bazen
- D) Sık sık

3. “Bu işte Burcu’nun tek olduğunu, onun  
başarısını henüz kimsenin yakalaya-  
madığını kabul edelim.” cümlesindeki  
“tek” sözcüğünün anlamı aşağıdaki-  
lerden hangisidir?

- A) Biricik
- B) Hiçbir
- C) Yalnız
- D) Sadece

4. Aşağıdaki cümlelerin hangisinde altı  
çizili sözcüğün eş anlamlısı yoktur?

- A) Her şeyi açıklamamızda  fayda  var.
- B) Çimenlere oturup dinlenelim biraz.
- C) Köydeki her aile birimizi konuk etti.
- D) Bu soruma cevap vermeyecek misin?

5. Ailesinin gönderdiği az bir parayla .....  
geçiniyormuş.

**Bu cümlede boş bırakılan yere aşağı-  
daki söz gruplarından hangisi  
getirilirse cümlenin anlamı değişir?**

- A) ucu ucuna
- B) zar zor
- C) rahat rahat
- D) kıt kanaat

6. “Topal Ahmet, atının üstüne titriyor-  
du.” cümlesindeki altı çizili deyimle  
aynı anlama gelen deyim aşağıdaki-  
lerden hangisidir?

- A) Gözü gibi bakmak
- B) Gözünde tutmek
- C) Göz yummak
- D) Gözü arkada kalmak

## Kazanım Tekrar Testi 4

7. Aşağıdaki cümlelerin hangisinde “ko-  
nuşanın söyleyeceklerini bitirmesine  
meydan vermemek” anlamında bir  
deyim kullanılmıştır?

- A) Lafı dönüp dolaştırmadan anlat ne  
anlatacaksan.
- B) Bu iş için ağzı iyi laf yapan birini bul-  
mak gerekir.
- C) Sen ne laftan anlamaz birisin!
- D) Neden lafı ağzına tıkadın çocuğun?

8. Öfkelenmek - Köpürmek - Kızmak - ?  
Bu sözcükler arasındaki anlam ilişkisi  
göz önüne alındığında “?” olan yere  
aşağıdakilerden hangisi getirilmeli-  
dir?

- A) Fenalaşmak
- B) Sinirlenmek
- C) Söylenmek
- D) Sakinleşmek

9. Aşağıdaki cümlelerin hangisinde “sar-  
mak” sözcüğü, “yayılarak etkisi altına  
almak, her yeri kaplamak” anlamında  
kullanılmıştır?

- A) Kavak ağaçlarının pamukçukları oda-  
mın döşemesini sarmıştı.
- B) Kadıncağz kızını soğuktan korumak  
için kollarıyla sarmıştı.
- C) Öğrenciler yeni gelen arkadaşlarının  
çevresini sardı hemen.
- D) Bunları sar da teyzene götür.

10. “Artık” sözcüğü aşağıdaki cümlelerin  
hangisinde “bundan böyle” anlamın-  
da kullanılmıştır?

- A) Neden artık ekmekleri kuşlara vermi-  
yorsunuz?
- B) Şubat ayının yirmi dokuz çektığı yıllar  
artık yıldır.
- C) Kendisine yeni arkadaşlar edinmiş,  
artık bize gelmez.
- D) Artık kumaşlardan kedime battaniye  
diktim.

11. Aşağıdaki atasözlerinin hangisinde  
karşıt anlamlı sözcükler kullanılma-  
mıştır?

- A) Ata dost gibi bakmalı, düşman gibi  
binmeli.
- B) Ağır git ki yol alsın.
- C) Az veren candan, çok veren maldan.
- D) Cimri ile cömerdin harcı birdir.

**BlokTest**

QR Kodu

Öğrenci No

Cevaplarınızı Bu Bölüme İşaretleyiniz

Soru	A	B	C	D	Soru	A	B	C	D
1	<input type="radio"/>	<input type="radio"/>	<input type="radio"/>	<input type="radio"/>	14	<input type="radio"/>	<input type="radio"/>	<input type="radio"/>	<input type="radio"/>
2	<input type="radio"/>	<input type="radio"/>	<input type="radio"/>	<input type="radio"/>	15	<input type="radio"/>	<input type="radio"/>	<input type="radio"/>	<input type="radio"/>
3	<input type="radio"/>	<input type="radio"/>	<input type="radio"/>	<input type="radio"/>	16	<input type="radio"/>	<input type="radio"/>	<input type="radio"/>	<input type="radio"/>
4	<input type="radio"/>	<input type="radio"/>	<input type="radio"/>	<input type="radio"/>	17	<input type="radio"/>	<input type="radio"/>	<input type="radio"/>	<input type="radio"/>
5	<input type="radio"/>	<input type="radio"/>	<input type="radio"/>	<input type="radio"/>	18	<input type="radio"/>	<input type="radio"/>	<input type="radio"/>	<input type="radio"/>
6	<input type="radio"/>	<input type="radio"/>	<input type="radio"/>	<input type="radio"/>	19	<input type="radio"/>	<input type="radio"/>	<input type="radio"/>	<input type="radio"/>
7	<input type="radio"/>	<input type="radio"/>	<input type="radio"/>	<input type="radio"/>	20	<input type="radio"/>	<input type="radio"/>	<input type="radio"/>	<input type="radio"/>
8	<input type="radio"/>	<input type="radio"/>	<input type="radio"/>	<input type="radio"/>	21	<input type="radio"/>	<input type="radio"/>	<input type="radio"/>	<input type="radio"/>
9	<input type="radio"/>	<input type="radio"/>	<input type="radio"/>	<input type="radio"/>	22	<input type="radio"/>	<input type="radio"/>	<input type="radio"/>	<input type="radio"/>
10	<input type="radio"/>	<input type="radio"/>	<input type="radio"/>	<input type="radio"/>	23	<input type="radio"/>	<input type="radio"/>	<input type="radio"/>	<input type="radio"/>
11	<input type="radio"/>	<input type="radio"/>	<input type="radio"/>	<input type="radio"/>	24	<input type="radio"/>	<input type="radio"/>	<input type="radio"/>	<input type="radio"/>
12	<input type="radio"/>	<input type="radio"/>	<input type="radio"/>	<input type="radio"/>	25	<input type="radio"/>	<input type="radio"/>	<input type="radio"/>	<input type="radio"/>
13	<input type="radio"/>	<input type="radio"/>	<input type="radio"/>	<input type="radio"/>	26	<input type="radio"/>	<input type="radio"/>	<input type="radio"/>	<input type="radio"/>

1. Aşağıdaki cümlelerin hangisinde altı çizili sözcük algılanabilirlik açısından diğerlerinden farklıdır?

- A) Kalemlerin tümünü kutuya koydum.
- B) Merdivenleri karanlıkta inemiyorduk.
- C) Şiddetli rüzgâr ağaçları devirdi.
- D) Fotoğraflar bana gençlik anılarımı hatırlattı.

2. Aşağıdaki cümlelerin hangisinde tüm sözcükler somut anlamlıdır?

- A) Manzaraya bakıp hayal kuruyordum.
- B) Hasır sepeti duvarın yanına koydu.
- C) Gece çok karışık rüyalar gördüm.
- D) Memlekete varınca hasret sona erecekti.

3. I. Tüm canlıları içtenlikle severdi.  
II. Başarı, asla tesadüf değildir.  
III. Ondaki kibir kimsede yoktur.  
IV. Herkese yardım eli uzatır.

Numaralanmış cümlelerin hangisinde altı çizili sözcük somut anlamlı olacak şekilde kullanılmıştır?

- A) I
- B) II
- C) III
- D) IV

4. Aşağıdaki cümlelerin hangisinde altı çizili sözcük soyut anlamlıdır?

- A) Sıcaklık yükseldikçe suya ihtiyaç artıyordu.
- B) Manav, gür sesiyle bağıarak sessiz mahalleyi çınlatıyordu.
- C) Böyle olumsuz duygularla doldurma kalbini.
- D) Denizlerdeki kirlilik nasıl önlenabilir?

5. Aşağıdaki cümlelerin hangisinde tüm sözcükler somut anlamlıdır?

- A) Kaç yıldır bunun hayalini kuruyordum.
- B) Ona karşı durmaya cesaret ister.
- C) Nedenini bilmediği bir hüzün kaplamıştı içini.
- D) Bir bardak daha ayran içebilirim.

6. Aşağıdaki cümlelerin hangisinde altı çizili sözcük somut anlam taşıdığı halde soyut anlamda kullanılmıştır?

- A) Gözlerindeki sevinci görmemek mümkün değildir.
- B) Cesaret böyle durumlarda gerekli işte.
- C) Eğitim konusunda uygun bir yol izlediğin söylenemez.
- D) Bugün yavru kuşlar ilk kez uçtu.

## Kazanım Tekrar Testi 5

7. Aşağıdaki cümlelerin hangisinde altı çizili sözcük soyut anlamlı değildir?

- A) Hayat sürprizlerle doludur.
- B) Çanakkale anılarından bir kitap yazmış.
- C) Hafızam eskisi kadar güçlü değil.
- D) Yemeğin kokusu salona kadar geliyor.

8. Aşağıdaki cümlelerin hangisinde yansıma sözcük kullanılmıştır?

- A) Sen onun öyle konuştuğuna bakma, inadı kırılacaktır.
- B) Bu esinti hepimize iyi gelmiş, uykumuzu getirmişti.
- C) Kamp ateşine atılan kozalaklar çıtırdıyordu.
- D) Öğrencilerin bir kısmı bahçede oynuyor.

9. Aşağıdaki cümlelerin hangisinde somut anlamlı bir sözcük soyut anlamda gelecek şekilde kullanılmıştır?

- A) Bizim karşımıza çıkacak yürek onda ne gezer?
- B) Başım ağrıdığı için ilaç içtim.
- C) Her zaman dengeli beslenirdi.
- D) Kuru yapraklar yolun tamamını örtmüştü.

10. Aşağıdaki cümlelerin hangisinde yansıma sözcük kullanılmamıştır?

- A) Sokaktan gelen bir gümbürtüyle uyandık bu sabah.
- B) Bülbüllerin ötüşünü dinlemeye doyum olmazdı.
- C) Gıcırdayan kapıyı yağlamamız gerekiyor.
- D) Gök gürültüsü ile uykumdan uyanıverdim.

11. Aşağıdaki cümlelerin hangisinde sözcüklerin genelden özele doğru bir sıralaması söz konusudur?

- A) Öğrenciler yeni eğitim yılına başlayacakları için çok heyecanlıydılar.
- B) Ülkenin birçok kentinde salgın hastalığın önü alınmış, ancak ilçelerdeki durum bilinmiyor.
- C) Meyveleri yapraklarından ayırıp temizledi ve hepsini birkaç kez yıkadı.
- D) Su, tüm canlıların yaşam kaynağı olduğu için dikkatli kullanılmalıdır.



BlokTest

Öğrenci No

0	○	○	○	○	○
1	○	○	○	○	○
2	○	○	○	○	○
3	○	○	○	○	○
4	○	○	○	○	○
5	○	○	○	○	○
6	○	○	○	○	○
7	○	○	○	○	○
8	○	○	○	○	○
9	○	○	○	○	○

Cevaplarınızı Bu Bölüme İşaretleyiniz

Soru	A	B	C	D	Soru	A	B	C	D
1	○	○	○	○	14	○	○	○	○
2	○	○	○	○	15	○	○	○	○
3	○	○	○	○	16	○	○	○	○
4	○	○	○	○	17	○	○	○	○
5	○	○	○	○	18	○	○	○	○
6	○	○	○	○	19	○	○	○	○
7	○	○	○	○	20	○	○	○	○
8	○	○	○	○	21	○	○	○	○
9	○	○	○	○	22	○	○	○	○
10	○	○	○	○	23	○	○	○	○
11	○	○	○	○	24	○	○	○	○
12	○	○	○	○	25	○	○	○	○
13	○	○	○	○	26	○	○	○	○

1. “Okumak” sözcüğü aşağıdakilerin hangisinde “bazı belirtilerden gizli bir düşünceyi anlamak” anlamında kullanılmıştır?

- A) Bütün kederini gözlerinden okuyorum.
- B) Gazetede maymunlarla ilgili ilginç bir haber okudum.
- C) Kızım İstanbul Üniversitesinde okuyor.
- D) Sen ne güzel okudun bu şiiri!

2. “Yokuşu çıkınca karşımızda yemyeşil bir ova uzanıyordu.” cümlesinde “uzanmak” sözcüğüyle anlatılmak istenen durum aşağıdakilerden hangisidir?

- A) Boylu boyunca yatmak
- B) Gitmek
- C) Ulaşmak, yetişmek
- D) Bir alana yayılmak

3. I. Çocuk hızla koşarken önündeki tümseği görmedi ve düştü.  
II. Evine bağlı, ailesine düşkün biridir o.  
III. Çarpmanın etkisiyle oluşan hasarı, şirket ödedi.  
IV. Dedemin gözünden ameliyat olması gerekiyordu.

**Numaralanmış cümlelerdeki altı çizili sözcüklerden hangisi mecaz anlamda kullanılmıştır?**

- A) I
- B) II
- C) III
- D) IV

4. Aşağıdaki cümlelerin hangisinde altı çizili sözcük mecaz anlamda kullanılmıştır?

- A) Babasından para koparmaya çalışıyordu.
- B) Toplum etkileyen olaylara herkes duyarlı olmalıdır.
- C) Evin ancak bir bölümünü temizleyebildik.
- D) Okula geldiğinde kapılar açılmamıştı.

5. Aşağıdaki cümlelerin hangisinde “nefes” sözcüğü deyim içinde kullanılmamıştır?

- A) Koşudan sonra nefes nefese kaldı.
- B) Bütün sene nefes almadan çalıştık, tatile çıkmayı hak ediyoruz.
- C) Boşuna nefes tüketme, söylediklerini anlamıyorum.
- D) Bebeğin nefes borusuna kaçan bilye zorlukla çıkartıldı.

6. Aşağıdaki cümlelerin hangisinde “istediğini yapamamaktan dolayı üzülmek” anlamında bir deyim kullanılmıştır?

- A) Arkadaşının bu sözleri içine işlemişti.
- B) Onun bu hâlini gördükçe içim sızlıyor.
- C) Bütün gün evde oturmuş içi içini yemişti.
- D) Son günlerde iyice içine kapandı.



## Kazanım Tekrar Testi 6

7. Aşağıdaki cümlelerin hangisinde deyim kullanılmıştır?

- A) O olayda yaşadığı korkuyu hâlâ üzerinden atamadı.
- B) Gün boyu şehri gezmişler ve çok yorulmuşlardı.
- C) İki metre kumaştan yapmış bu perdeleri.
- D) “Kitaplıkta çalışmaktan memnun musun?” diye sordum.

8. “O film üç haftadır gösterimdeydi ama izleyemedim bir türlü.”

**Aşağıdakilerin hangisinde “izlemek” sözcüğü, bu cümledeki anlamıyla kullanılmıştır?**

- A) Önündeki arabayı izleyerek ana yola ulaşmış.
- B) Televizyon izlemeyi çok seviyorsun ama kitap da okumalısın.
- C) Yaptıkları deneyle arıların yaşamlarını izlemişler.
- D) Hande ablam modayı yakından izler.

9. “İtmek” sözcüğü aşağıdaki cümlelerin hangisinde mecaz anlamı dışında kullanılmıştır?

- A) Yeni arkadaşları onu tembelliğe itti bence.
- B) Beni hep ittiler, aralarına almak istemediler.
- C) Masayı itmek için senden yardım istiyorum.
- D) Yıllardır duygularını içine itmiş ama sonunda patlamış.

10. Aşağıdaki cümlelerin hangisinde “göz” sözcüğü deyim içinde kullanılmamıştır?

- A) Sınavdan önce konulara göz atmam gerekiyor.
- B) Yanlış yazılan birkaç sözcük gözümünden kaçmış.
- C) Onunla göz göze gelmekten kaçınıyor gibisin.
- D) “El için ağlayan gözden olur” demişler boşuna.

11. Koca koca kamyonlara binmişim.

Daha büyük şehirlerine  
Okumaya gitmişim.

**Bu şiirdeki “okumak” sözcüğünün anlamı aşağıdakilerden hangisidir?**

- A) Öğrenim görmek
- B) Yazılı bir metnin içeriğini öğrenmek
- C) Sesli olarak ezgiyle söylemek
- D) Bazı belirtilere bakarak bir anlamı kavramak



BlokTest

Öğrenci No

0	<input type="text"/>	<input type="text"/>	<input type="text"/>	<input type="text"/>
1	<input type="text"/>	<input type="text"/>	<input type="text"/>	<input type="text"/>
2	<input type="text"/>	<input type="text"/>	<input type="text"/>	<input type="text"/>
3	<input type="text"/>	<input type="text"/>	<input type="text"/>	<input type="text"/>
4	<input type="text"/>	<input type="text"/>	<input type="text"/>	<input type="text"/>
5	<input type="text"/>	<input type="text"/>	<input type="text"/>	<input type="text"/>
6	<input type="text"/>	<input type="text"/>	<input type="text"/>	<input type="text"/>
7	<input type="text"/>	<input type="text"/>	<input type="text"/>	<input type="text"/>
8	<input type="text"/>	<input type="text"/>	<input type="text"/>	<input type="text"/>
9	<input type="text"/>	<input type="text"/>	<input type="text"/>	<input type="text"/>

Cevaplarınızı Bu Bölüme İşaretleyiniz

Soru	A	B	C	D	Soru	A	B	C	D
1	<input type="radio"/>	<input type="radio"/>	<input type="radio"/>	<input type="radio"/>	14	<input type="radio"/>	<input type="radio"/>	<input type="radio"/>	<input type="radio"/>
2	<input type="radio"/>	<input type="radio"/>	<input type="radio"/>	<input type="radio"/>	15	<input type="radio"/>	<input type="radio"/>	<input type="radio"/>	<input type="radio"/>
3	<input type="radio"/>	<input type="radio"/>	<input type="radio"/>	<input type="radio"/>	16	<input type="radio"/>	<input type="radio"/>	<input type="radio"/>	<input type="radio"/>
4	<input type="radio"/>	<input type="radio"/>	<input type="radio"/>	<input type="radio"/>	17	<input type="radio"/>	<input type="radio"/>	<input type="radio"/>	<input type="radio"/>
5	<input type="radio"/>	<input type="radio"/>	<input type="radio"/>	<input type="radio"/>	18	<input type="radio"/>	<input type="radio"/>	<input type="radio"/>	<input type="radio"/>
6	<input type="radio"/>	<input type="radio"/>	<input type="radio"/>	<input type="radio"/>	19	<input type="radio"/>	<input type="radio"/>	<input type="radio"/>	<input type="radio"/>
7	<input type="radio"/>	<input type="radio"/>	<input type="radio"/>	<input type="radio"/>	20	<input type="radio"/>	<input type="radio"/>	<input type="radio"/>	<input type="radio"/>
8	<input type="radio"/>	<input type="radio"/>	<input type="radio"/>	<input type="radio"/>	21	<input type="radio"/>	<input type="radio"/>	<input type="radio"/>	<input type="radio"/>
9	<input type="radio"/>	<input type="radio"/>	<input type="radio"/>	<input type="radio"/>	22	<input type="radio"/>	<input type="radio"/>	<input type="radio"/>	<input type="radio"/>
10	<input type="radio"/>	<input type="radio"/>	<input type="radio"/>	<input type="radio"/>	23	<input type="radio"/>	<input type="radio"/>	<input type="radio"/>	<input type="radio"/>
11	<input type="radio"/>	<input type="radio"/>	<input type="radio"/>	<input type="radio"/>	24	<input type="radio"/>	<input type="radio"/>	<input type="radio"/>	<input type="radio"/>
12	<input type="radio"/>	<input type="radio"/>	<input type="radio"/>	<input type="radio"/>	25	<input type="radio"/>	<input type="radio"/>	<input type="radio"/>	<input type="radio"/>
13	<input type="radio"/>	<input type="radio"/>	<input type="radio"/>	<input type="radio"/>	26	<input type="radio"/>	<input type="radio"/>	<input type="radio"/>	<input type="radio"/>