TEK BAŞIMA OKUYORUM!

HAYAL TAKIMI DESTANSI BİR YOLDA

Peter Stamm



tudem

TEK BAŞIMA OKUYORUM!

Peter Stamm

HAYAL TAKIMI DESTANSI BİR YOLDA

Resimleyen: Susanne Göhlich

HAYAL TAKIMI
DESTANSI BİR YOLDA

© 2024, Tudem Eğitim Hizmetleri San. Tic. AŞ
1476/1 Sok. No:10/51 Alsancak-Konak/İZMİR

metin ve resim hakları © 2024, Carlsen Verlag GmbH

İlk baskı 2024 yılında, Almanya'da *Theo und Marlen auf Grosser Fahrt* adıyla Carlsen Verlag GmbH tarafından gerçekleştirilmiştir.

YAZAR: Peter Stamm
RESİMLEYEN: Susanne Göhlich
TÜRKÇELEŞTİREN: Ümit Mutlu
EDİTÖR: Hazal Çevik
SON OKUMA: Berna Akkıyal
GRAFİK UYGULAMA: Sezer Gök

BASKI VE CİLT: Güngörler Matbaacılık San. Tic. Ltd. Şti.
Saray Mahallesi 658. Cadde No:11 Kahramankazan/Ankara
Tel: 0312 394 28 82

Birinci Baskı: Ekim 2026 (2000 adet)

ISBN: 978-625-380-087-1
Yayınevi sertifika no: 45041
Matbaa sertifika no: 49889

Tüm hakları saklıdır. Bu yayının hiçbir bölümü, yayıncının önceden yazılı izni olmaksızın tekrar üretilemez, bir erişim sisteminde tutulamaz, herhangi bir biçimde elektronik, mekanik, fotokopi, kayıt ya da diğer yollarla iletilemez, çoğaltılamaz.

tudem.com

Peter Stamm

HAYAL TAKIMI DESTANSI BİR YOLDA

Resimleyen: Susanne Göhlich

tudem

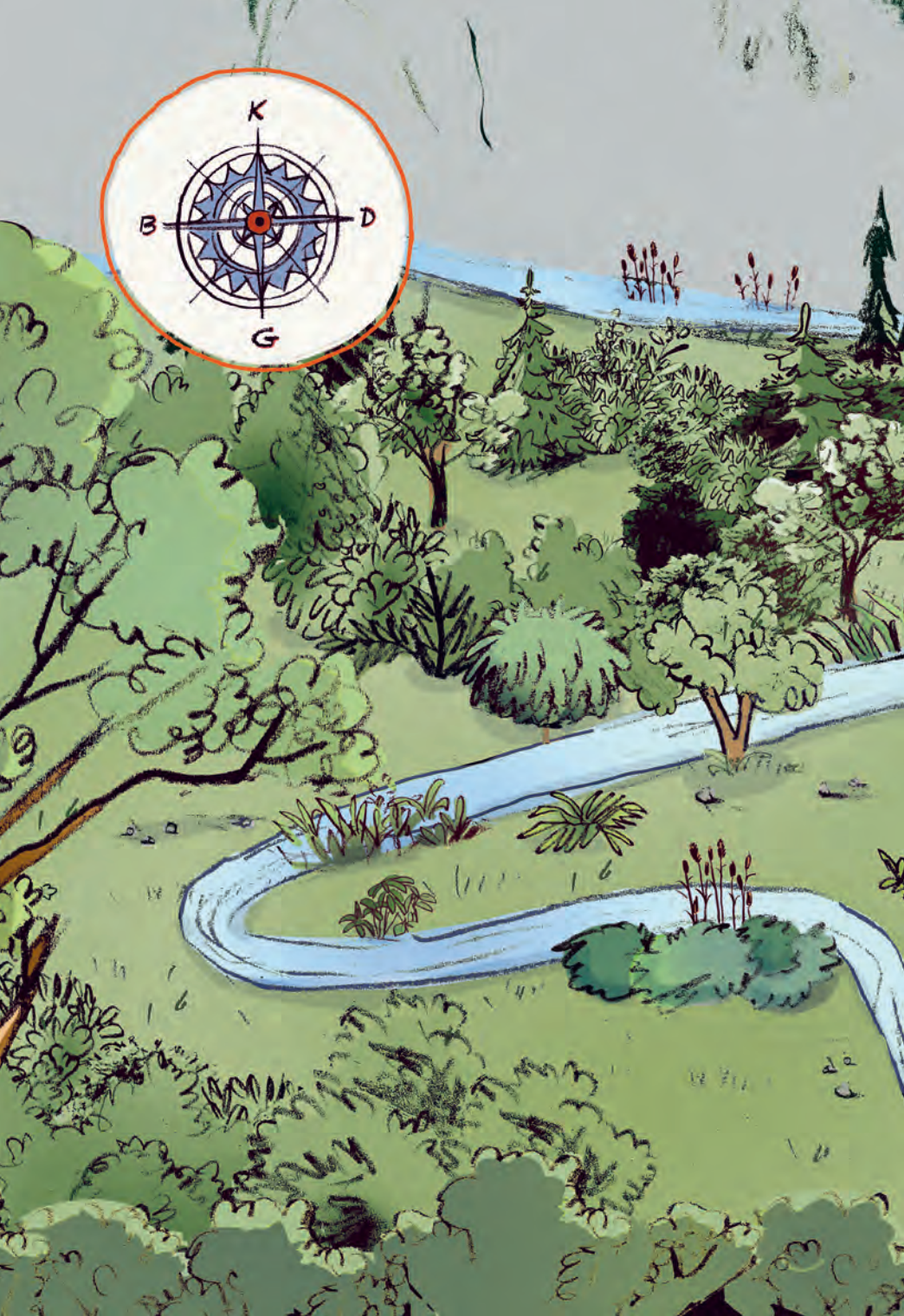
K
B
D
G



Teo ile Marlen, küçük bir şehirde oturuyorlardı. Bu küçük şehirde, şehirden çok daha küçük bir nehir vardı. Teo ve Marlen, okula giderken bu nehrin üstündeki köprüden geçiyorlardı.

Köprüde durdular ve suya birkaç minik taş attılar.




Bu nehir denize akıyor. Bütün nehirler denize akar.
Sen denize gittin mi hiç?

Maalesef Teo'nun ailesi tatillerde denize değil, dağa gitmeyi tercih ediyordu.

"Deniz kıyısı çok sıcak oluyor," diyordu annesi.

"Evet, zaten denize gitmek çok sıkıcı," diyordu babası.

Birden, "Deniz hiç de sıkıcı değil!" dedi Marlen.



Denizde yunuslar ve mürekkep balıkları yaşar bir kere. Üstelik apartman kadar yüksek dalgalar da olur. Suyun altında ise dağlar, mağaralar, hazineler, altın paralar, inciler, mücevherler vardır!



"Sen hiç denize gittin mi ki?" diye sordu Teo.

"Gittim sayılır," dedi Marlen.

Marlen eskiden Berlin'de oturuyordu. Berlin deniz kıyısına yakın bir yerdeydi. En azından, bu küçük şehre oranla daha yakındı.

"Dünyadaki yaşam denizde başlamış, biliyor musun?" dedi Teo.

Demek ki ben de deniz çocuğuyum, diye düşündü Marlen.

Marlen ne zaman bir şeyler düşünse Teo tedirginliğe kapılırdı.

TEK BAŞIMA OKUYORUM!

Peter Stamm

Resimleyen: Susanne Göhlich

Sıradan bir şişme havuz, günün birinde dev dalgalarla boğuşan bir gemi olabilir mi?

Teo ve Marlen'in yaşadığı küçük şehirde deniz yoktu. Ama bir nehir, biraz cesaret ve sınırsız bir hayal gücü bazen yeterdi. Balinaların, yunusların ve dev dalgaların eşlik ettiği bu unutulmaz yolculuk, okurlara şu soruyu düşündürüyor: En büyük maceralar gerçekten nerede başlar?

Kim bilir, belki de her nehir, içinde bir okyanusun izini saklıyordur.

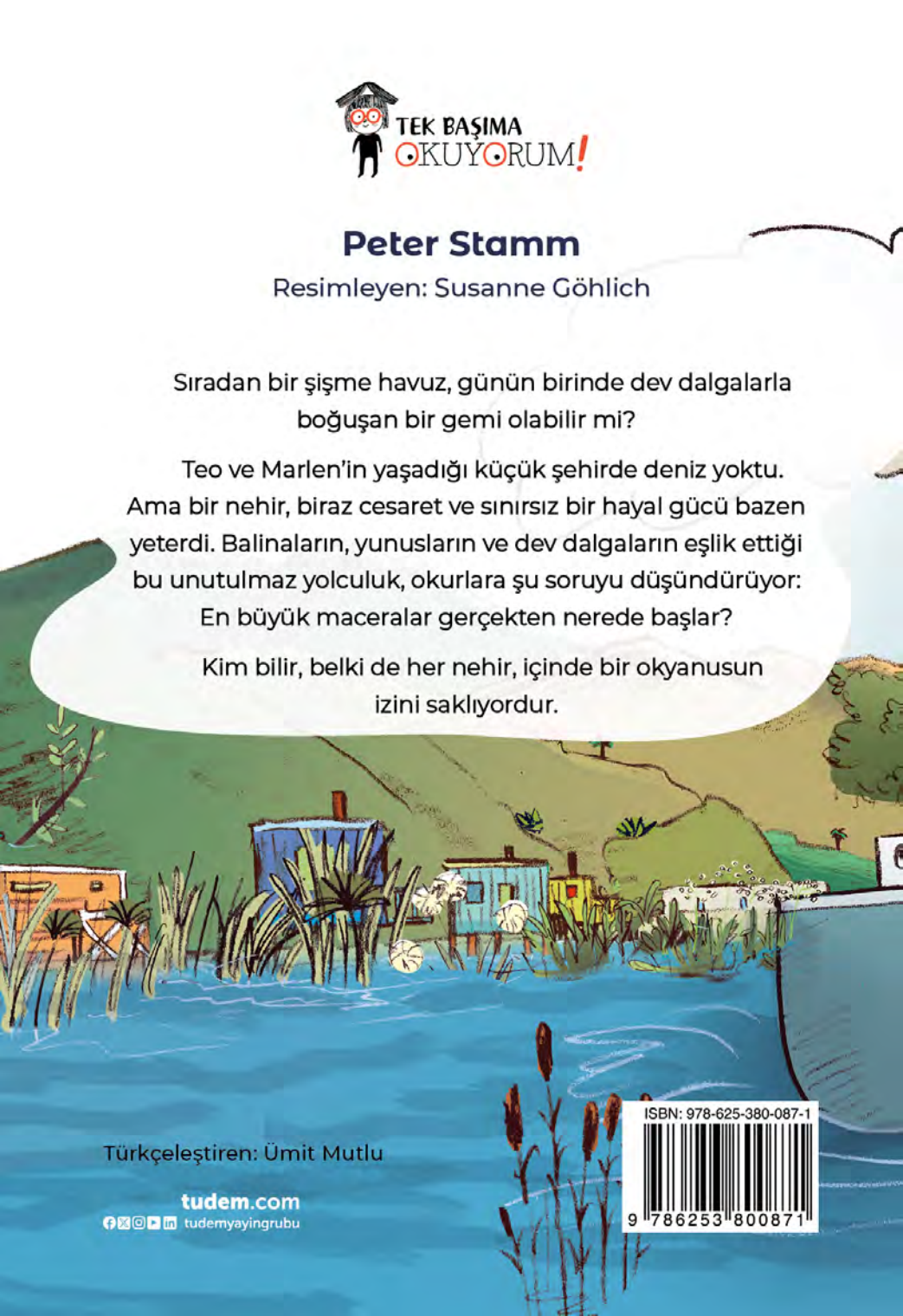

Türkçeleştiren: Ümit Mutlu

tudem.com
tudemyayingrubu

ISBN: 978-625-380-087-1