

DİN KÜLTÜRÜ VE
AHLAK BİLGİSİ

8
SINIF

60 Test
570 Soru

TEKRAR TESTLERİ

- ✓ Kazanım Tekrar Testleri
- ✓ Ünite Tekrar Testleri
- ✓ Dönem Tekrar Testleri
- ✓ Genel Tekrar Testleri

BlokTest®

DİN KÜLTÜRÜ VE AHLAK BİLGİSİ TEKRAR TESTLERİ

8 SINIF

TEKRAR TESTLERİ 8.SINIF / DİN KÜLTÜRÜ VE AHLAK BİLGİSİ

©Tudem Eğitim Hiz. San. ve Tic. AŞ
1476/1 Sokak No: 10/51 Alsancak / Konak / İZMİR

YAZARLAR: Tudem Yazı Kurulu
DİZGİ VE GRAFİK: Tudem Grafik Ekibi

BASKI VE CİLT: Ertem Basım Yayın Dağıtım San. Tic. Ltd. Şti.
Eskişehir Yolu 40. km Başkent OSB 22. Cadde No: 6 Malıköy / ANKARA
0 312 284 18 14

ISBN: 978-975-2418-82-0
YAYINEVİ SERTİFİKA NO: 45041
MATBAA SERTİFİKA NO: 16031

Tüm hakları saklıdır.
Bu yayının hiçbir bölümü, telif hakkı sahibinin önceden yazılı izni olmaksızın tekrar üretilemez, bir erişim sisteminde tutulamaz, herhangi bir biçimde elektronik, mekanik, fotokopi, kayıt ya da diğer yollarla iletilemez.

www.bloktest.com



MOBİL ÖLÇME

BlokTest®

**OKUMA VE ÖLÇMEDE
YENİ DÖNEM !**

Sınıfta öğretilenleri test ile sınanan ve pekiştiren öğretmenlerin işi artık çok kolay! Ölçme sürecinin hatasız bir şekilde en kısa sürede gerçekleşmesi için Tudem, dijital bir yardımcıyı tamamen ücretsiz olarak öğretmenlerin hizmetine sunuyor: **BlokTest Mobil Ölçme!**

BlokTest®

**10x20
TEKRAR
TESTLERİ**

Tekrar Testleri ve 10x20 Kazanım Pekiştirme Denemeleri Seti'ni sınıfında kullanan öğretmenler, yeni mobil uygulama **Bloktest Mobil Ölçme** ile öğrencilerin doğru ve yanlış cevap sayısını saniyeler içinde ölçecek. Çek-kopar formatındaki testlerin sonuna eklenen optik forma öğrenciler yanıtlarını işaretleyecek; öğretmenler de yanıtları telefonlarına indirdikleri **Mobil Ölçme** ile okutacak.

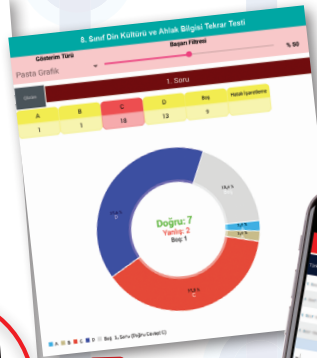
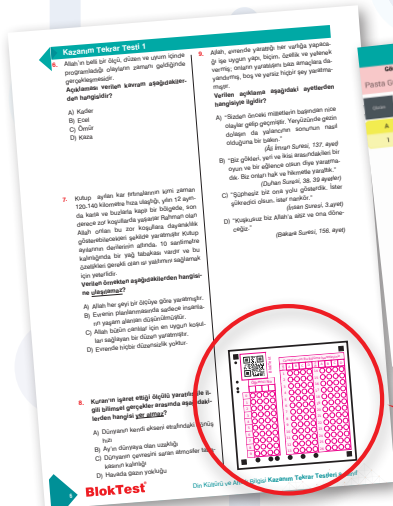

Öğrencinin gelişimini takip etmek çok kolay!

Öğretmenler için öğrencilerin zaman içindeki gelişimlerini takip etmek ve değerlendirmek çok kolay!

- ✓ Uygulamayı ücretsiz indir
- ✓ Optik formu okut
- ✓ Sonucu öğren
- ✓ Öğrencinin gelişimini izle
- ✓ Sınıfın durumunu gör



www.mobilolcme.com





Sevgili Öğrenciler,

Eğitimin evrensel prensibi şudur:

“Öğrenilen bilgiyi kullanılabilir hâle getirmek için tekrar gereklidir.”

Bu kitap, eğitimin evrensel prensibini yerine getirmeniz amacıyla hazırlanmıştır.

Kitapta 4 tip test vardır:

- 1. Kazanım Tekrar Testleri (KTT)** : Kazanımları tekrar ettirerek bilginin pekiştirilmesini sağlar.
- 2. Ünite Tekrar Testleri (ÜTT)** : Üniteye ait Kazanım Tekrar Testleri bittikten sonra çözülecektir. Hazırlanış amacı, o üniteye ait bilgileri kullanılabilir hâle getirmektir.
- 3. Dönem Tekrar Testleri (DTT)** : 1. dönem ve 2. dönem olarak iki çeşittir. Dönemi değerlendirme amaçlıdır.
- 4. Genel Tekrar Testleri (GTT)** : Öğretim yılı sonuna doğru çözülecek testlerdir. Bunlar sınav amaçlıdır.

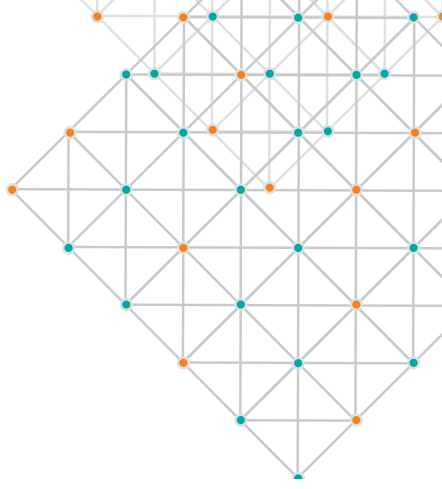

Elinizdeki kitabın tüm sayfaları perforajlıdır. Çekip koparabilirsiniz. Böylece kitabı yaprak test olarak kullanabileceğiniz gibi, sayfaları koparmayarak soru bankası kitabı olarak da kullanabilirsiniz.

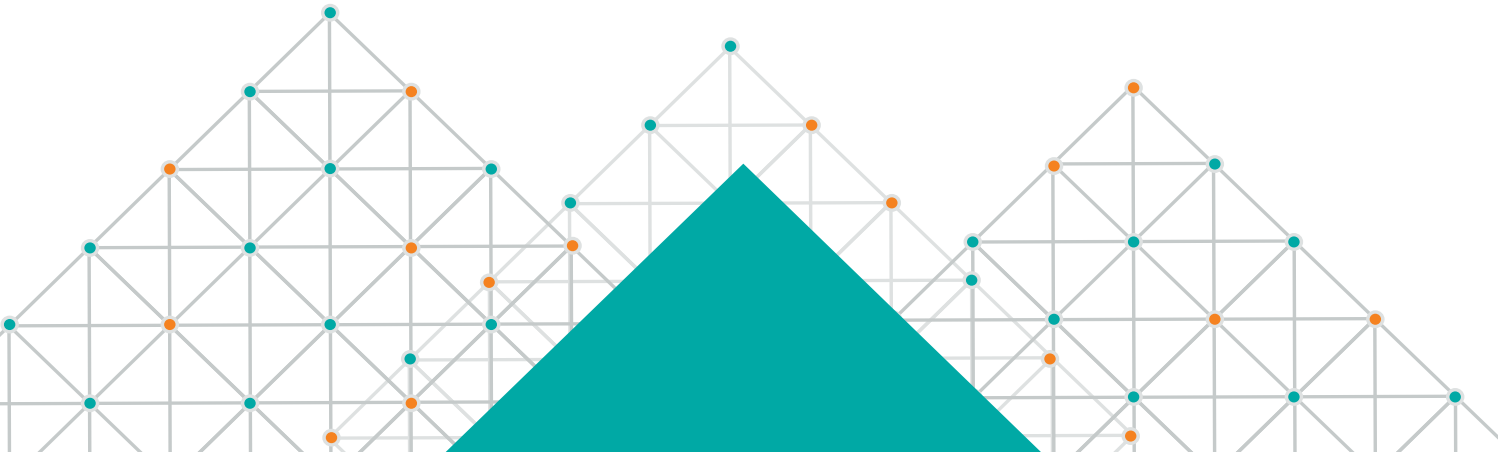

İÇİNDEKİLER

1. ÜNİTE

Kaza ve Kader İnancı, İnsanın İradesi Kazanım Tekrar Testleri	5 – 10
Kaderle İlgili Kavramlar Kazanım Tekrar Testleri	11 – 15
Kader İnancı Ünite Tekrar Testleri	17 – 22

2. ÜNİTE

Paylaşma ve Yardımlaşma Kazanım Tekrar Testleri	23 – 26
Zekat ve Sadaka İbadeti Kazanım Tekrar Testleri	27 – 32
Zekat ve Sadaka Ünite Tekrar Testleri	33 – 38
1. Dönem Tekrar Testleri	39 – 46

3. ÜNİTE

Dinin Temel Gayesi Kazanım Tekrar Testleri	47 – 54
Din ve Hayat Ünite Tekrar Testleri	55 – 60

4. ÜNİTE

Hız. Muhammed'in Doğruluğu, Merhametli Oluşu Kazanım Tekrar Testleri....	61 – 64
Hız. Muhammed'in Örnek Davranışları Kazanım Tekrar Testleri	65 – 72
Hız. Muhammed'in Örnekliliği Ünite Tekrar Testleri	73 – 80

5. ÜNİTE

İslam Dininin Kaynakları ve Ana Konuları Kazanım Tekrar Testleri	81 – 88
Kur'an-ı Kerim ve Özellikleri Ünite Tekrar Testleri	89 – 94

2. Dönem Tekrar Testleri	95 – 104
--------------------------------	----------

Genel Tekrar Testleri	105 – 124
-----------------------------	-----------

YANIT ANAHTARI	125– 127
----------------------	----------



1. “Rahmanın yaratışında hiçbir uyumsuzluk göremezsin. Bir kere daha bak! Hiçbir çatlak (düzensizlik) görüyor musun?”

(Mülk Suresi, 3. ayet)

Ayetiyle kastedilen kavram aşağıdakilerden hangisidir?

- A) Kaza
- B) Kader
- C) Tevekkül
- D) Rızık

2. İnce ve hafif olan balık pulları, balıkları korumakla görevlidir. Bir çatının piramitleri gibi üst üste binen bu pullar, küçük sarsıntılara ve yaralanmalara, aynı zamanda da asallaklara karşı etkili bir korunma aracıdır. Balık pulu ayrıca kaygan olduğu için balığın yüzmesini kolaylaştırır.

Verilen açıklamadan aşağıdakilerden hangisine ulaşabiliriz?

- A) Allah canlıları yaratırken bir düzen dâhilinde yaratmıştır
- B) Balıkların yaşaması için pullarının olması şart değildir
- C) Allah'ın balıkları pullu yaratması bir plan dâhilinde olmamıştır
- D) Balıklardaki pulların dizilişi bir düzensizlik örneğidir

3. Allah evrenin düzeni ve işleyişini bir takım yasalara bağlamıştır. Aşağıdakilerden hangisi bu yasalardan biri değildir?

- A) Biyolojik
- B) Toplumsal
- C) Kimyasal
- D) Fiziksel

4. Aşağıdakilerden hangisi evrendeki ölçü ve düzene örnek oluşturan ayetlerden biri değildir?

- A) “Güneş ve ay bir hesaba göre (hareket etmekte)dir. Yıldızlar ve ağaçlar (Allah’a) secde ederler. Göğü Allah yükseltti ve dengeyi o koydu. Sakın dengeyi bozmayın.”

(Rahman Suresi, 5.-8. ayetler)

- B) “Güneş de yörüngesinde akıp gitmektedir. Bu, üstün ve bilen Allah’ın kanunudur.”

(Yâsin Suresi, 38. ayet)

- C) “Geceyi ve gündüzü, güneşi ve ayı yaratan odur. Her biri bir yörüngede hareket etmektedir.”

(Enbiya Suresi, 33. ayet)

- D) “Nitekim, kendi içinizden size âyetlerimi okuyan, sizi (kötü inanç, fikir, söz ve fiillerden) arındıran, size Kitap ve hikmeti ve bilmediklerinizi öğreten bir peygamber gönderdik.”

(Bakara Suresi, 2/151. ayet).

5. Allah’ın her şeyi belli bir ölçüde, düzen ve uyum içerisinde programlaması aşağıdaki kavramlardan hangisiyle açıklanabilir?

- A) Sünettullah
- B) Kaza
- C) Kader
- D) Seyfullah

Kazanım Tekrar Testi 1

6. Allah'ın belli bir ölçü, düzen ve uyum içinde programladığı olayların zamanı geldiğinde gerçekleşmesidir.

Açıklaması verilen kavram aşağıdakilerden hangisidir?

- A) Kader
B) Ecel
C) Ömür
D) Kaza

7. Kutup ayıları kar fırtınalarının kimi zaman 120-140 kilometre hıza ulaştığı, yılın 12 ayında karla ve buzlarla kaplı bir bölgede, son derece zor koşullarda yaşarlar. Rahman olan Allah onları bu zor koşullara dayanıklılık gösterebilecekleri şekilde yaratmıştır. Kutup ayılarının derilerinin altında, 10 santimetre kalınlığında bir yağ tabakası vardır ve bu özellikleri gerekli olan ısı yalıtımını sağlamak için yeterlidir.

Verilen örnekten aşağıdakilerden hangisine ulaşamaz?

- A) Allah her şeyi bir ölçüye göre yaratmıştır.
B) Evrenin planlanmasında sadece insanların yaşam alanları düşünülmüştür.
C) Allah bütün canlılar için en uygun koşulları sağlayan bir düzen yaratmıştır.
D) Evrende hiçbir düzensizlik yoktur.

8. Kuran'ın işaret ettiği ölçülü yaratılış ile ilgili bilimsel gerçekler arasında aşağıdakilerden hangisi yer almaz?

- A) Dünyanın kendi eksenini etrafındaki dönüş hızı
B) Ay'ın dünyaya olan uzaklığı
C) Dünyanın çevresini saran atmosfer tabakasının kalınlığı
D) Havada gazın yokluğu

9. Allah, evrende yarattığı her varlığa yapacağı işe uygun yapı, biçim, özellik ve yetenek vermiş; onların yaratılışını bazı amaçlara dayandırmış, boş ve yersiz hiçbir şey yaratmamıştır.

Verilen açıklama aşağıdaki ayetlerden hangisiyle ilgidir?

- A) "Sizden önceki milletlerin başından nice olaylar gelip geçmiştir. Yeryüzünde gezin dolaşın da yalancının sonunun nasıl olduğuna bir bakın."

(Âli İmran Suresi, 137. ayet)

- B) "Biz gökleri, yeri ve ikisi arasındakileri bir oyun ve bir eğlence olsun diye yaratmadık. Biz onları hak ve hikmetle yarattık."

(Duhan Suresi, 38, 39 ayetler)

- C) "Şüphesiz biz ona yolu gösterdik. İster şükredici olsun, ister nankör."

(İnsan Suresi, 3. ayet)

- D) "Kuşkusuz biz Allah'a aitiz ve ona döndüceğiz."

(Bakara Suresi, 156. ayet)

BlokTest

QR Kodu

Öğrenci No

Cevaplarınızı Bu Bölüme İşaretleyiniz

Soru	A	B	C	D	Soru	A	B	C	D
1	<input type="radio"/>	<input type="radio"/>	<input type="radio"/>	<input type="radio"/>	14	<input type="radio"/>	<input type="radio"/>	<input type="radio"/>	<input type="radio"/>
2	<input type="radio"/>	<input type="radio"/>	<input type="radio"/>	<input type="radio"/>	15	<input type="radio"/>	<input type="radio"/>	<input type="radio"/>	<input type="radio"/>
3	<input type="radio"/>	<input type="radio"/>	<input type="radio"/>	<input type="radio"/>	16	<input type="radio"/>	<input type="radio"/>	<input type="radio"/>	<input type="radio"/>
4	<input type="radio"/>	<input type="radio"/>	<input type="radio"/>	<input type="radio"/>	17	<input type="radio"/>	<input type="radio"/>	<input type="radio"/>	<input type="radio"/>
5	<input type="radio"/>	<input type="radio"/>	<input type="radio"/>	<input type="radio"/>	18	<input type="radio"/>	<input type="radio"/>	<input type="radio"/>	<input type="radio"/>
6	<input type="radio"/>	<input type="radio"/>	<input type="radio"/>	<input type="radio"/>	19	<input type="radio"/>	<input type="radio"/>	<input type="radio"/>	<input type="radio"/>
7	<input type="radio"/>	<input type="radio"/>	<input type="radio"/>	<input type="radio"/>	20	<input type="radio"/>	<input type="radio"/>	<input type="radio"/>	<input type="radio"/>
8	<input type="radio"/>	<input type="radio"/>	<input type="radio"/>	<input type="radio"/>	21	<input type="radio"/>	<input type="radio"/>	<input type="radio"/>	<input type="radio"/>
9	<input type="radio"/>	<input type="radio"/>	<input type="radio"/>	<input type="radio"/>	22	<input type="radio"/>	<input type="radio"/>	<input type="radio"/>	<input type="radio"/>
10	<input type="radio"/>	<input type="radio"/>	<input type="radio"/>	<input type="radio"/>	23	<input type="radio"/>	<input type="radio"/>	<input type="radio"/>	<input type="radio"/>
11	<input type="radio"/>	<input type="radio"/>	<input type="radio"/>	<input type="radio"/>	24	<input type="radio"/>	<input type="radio"/>	<input type="radio"/>	<input type="radio"/>
12	<input type="radio"/>	<input type="radio"/>	<input type="radio"/>	<input type="radio"/>	25	<input type="radio"/>	<input type="radio"/>	<input type="radio"/>	<input type="radio"/>
13	<input type="radio"/>	<input type="radio"/>	<input type="radio"/>	<input type="radio"/>	26	<input type="radio"/>	<input type="radio"/>	<input type="radio"/>	<input type="radio"/>

1. Aşağıdakilerden hangisi fiziksel yasaların özelliklerinden biri değildir?

- A) Evrenseldir.
- B) Deney yapılabilir.
- C) Canlılarla ilgilidir.
- D) Nesneldir.

2. Fiziksel yasalar insan yaşamını kolaylaştırır. Aşağıdakilerden hangisi fiziksel yasaların insan yaşamını kolaylaştırmasına örnek oluşturmaz?

- A) Yer çekimi sayesinde ayakta durmamız.
- B) Ozon tabakasının delinmesi sonucu farklı dalga boylarından da ışınların gelmesi.
- C) Suyun kaldırma kuvveti ile gemilerle ulaşım sağlamamız.
- D) Su döngüsü sayesinde yaşamımızın devam etmesi.

3. "Allah her canlıyı sudan yarattı. İşte bunlardan kimi karın üzerinde sürünür, kimi de iki ayağı üzerinde yürür. Allah dilediğini yaratır." (Nur Suresi 45. ayet) ayetine konu olan biyolojik yasa kapsamında aşağıdakilerden hangisi yer almaz?

- A) RNA'nın yapısı
- B) Kütle çekimi
- C) Hareket sistemi
- D) DNA'nın yapısı

4. Balıklar av olmaktan kurtulmak için birbirinden farklı yöntemler kullanırlar. Kimisi çok hızlı yüzerek kaçır, kimisi kamuflerle olma özelliğini kullanır, kimisi zehirli olduğunu haber veren renklerini göstererek avlarını kendisinden uzaklaştırır... Balon balığının da av olmaktan kurtulmak için kendisini şişirerek çevresi dikenlerle dolu bir topa dönüşmesi, muhteşem yaratılmış bir yöntemdir. Bu yolla balon balığı ısırılmayacak kadar büyüdüğü gibi, dikenlerini de avcı balığa doğrultmuş olur.

Verilen metinde Allah'ın evrene düzeni sağlamak için koyduğu yasalardan hangisinden bahsedilmiştir?

- A) Biyolojik
- B) Fiziksel
- C) Ekosistem
- D) Toplumsal

5. Allah'ın sünneti, kanunu demektir. Allah'ın varlık âleminin düzeni için koymuş olduğu kurallardır.

Tanımı verilen kavram aşağıdakilerden hangisidir?

- A) Kader
- B) Kaza
- C) Sünnettullah
- D) Tevekkül

6. "Onlara Rabbiniz ne indirdi? denildiği zaman, 'öncekilerin masalları' derler."

(Nahl Suresi, 24. ayet)

Ayeti aşağıdaki yasalardan hangisine örnek oluşturur?

- A) Biyolojik
- B) Fiziksel
- C) Sosyolojik
- D) Toplumsal

Kazanım Tekrar Testi 2

7.

Yaratma	Kurallar	Uyum	Düzen
Canlı varlıklar	Yerçekimi yasası	Dünyanın kendi ekseninde etrafında dönüş hızı	Mevsimlerin sürekliliği
Cansız varlıklar	Evrenin genişlemesi	Ay'ın Dünyaya olan uzaklığı	Gece ile gündüzün birbirini izlemesi
Tabiat Olayları	Suyun kaldırma kuvveti	Atmosferin kalınlığı	Su döngüsü

Tablo incelendiğinde ulaşılabilecek yargı aşağıdakilerden hangisidir?

- A) Evrendeki düzen ve irade insanlığın eseridir.
 B) Evrenin eşsiz güzelliği rastlantılarla gerçekleşmiştir.
 C) Evrende mükemmel bir düzen ve uyum vardır.
 D) Evrende meydana gelen olaylardan etkilenen tek canlı varlık insandır.

8. Aşağıdaki ayetlerden hangisi evrende mükemmel bir düzen ve uyumun varlığını işaret eden ayetler arasında **kabul edilemez**?

- A) "O, geceyi gündüzü, güneşi ve ayı yaratandır. Her biri bir yörüngede yuzmektedirler."
 (Enbiya Suresi, 33. ayet)
 B) "Güneş ve ay bir hesaba göre hareket etmektedir."
 (Rahman Suresi, 5. ayet)
 C) "Gökten uygun ölçüde yağmur indirip, onu yeryüzünde durdurduk."
 (Müminun Suresi, 18. ayet)
 D) "Hiçbir kimse başkasının günah yükünü taşıyamaz."
 (Zümer Suresi, 7. ayet)

9.

- I. "Onlara bir delil de gecedir ki biz ondan gündüzü sıyrıp çekeriz de birden karanlığa gömülürler..."
 (Yâsin Suresi, 37-40. ayetler)
 II. "Sizden önceki milletlerin başından nice olaylar gelip geçmiştir. Yeryüzünde gezin dolaşın da (yabancıların sonunun nasıl olduğuna bir bakın."
 (Ali İmran Suresi, 137. ayet)
 III. "Yeryüzüne bakmazlar mı? Orada her güzel çiftten nice bitkiler yetiştirdik."
 (Şuara Suresi, 7. ayet)

Yukarıdaki ayetlerin ilgili oldukları yasalarla eşleştirmesi aşağıdaki seçeneklerin hangisinde **doğru** olarak verilmiştir?

	I	II	III
A) Fiziksel	Toplumsal	Biyolojik	
B) Toplumsal	Fiziksel	Biyolojik	
C) Biyolojik	Toplumsal	Fiziksel	
D) Fiziksel	Biyolojik	Toplumsal	



BlokTest

Cevaplarınızı Bu Bölüme İşaretleyiniz

Soru	A	B	C	D	Soru	A	B	C	D
1	<input type="radio"/>	<input type="radio"/>	<input type="radio"/>	<input type="radio"/>	14	<input type="radio"/>	<input type="radio"/>	<input type="radio"/>	<input type="radio"/>
2	<input type="radio"/>	<input type="radio"/>	<input type="radio"/>	<input type="radio"/>	15	<input type="radio"/>	<input type="radio"/>	<input type="radio"/>	<input type="radio"/>
3	<input type="radio"/>	<input type="radio"/>	<input type="radio"/>	<input type="radio"/>	16	<input type="radio"/>	<input type="radio"/>	<input type="radio"/>	<input type="radio"/>
4	<input type="radio"/>	<input type="radio"/>	<input type="radio"/>	<input type="radio"/>	17	<input type="radio"/>	<input type="radio"/>	<input type="radio"/>	<input type="radio"/>
5	<input type="radio"/>	<input type="radio"/>	<input type="radio"/>	<input type="radio"/>	18	<input type="radio"/>	<input type="radio"/>	<input type="radio"/>	<input type="radio"/>
6	<input type="radio"/>	<input type="radio"/>	<input type="radio"/>	<input type="radio"/>	19	<input type="radio"/>	<input type="radio"/>	<input type="radio"/>	<input type="radio"/>
7	<input type="radio"/>	<input type="radio"/>	<input type="radio"/>	<input type="radio"/>	20	<input type="radio"/>	<input type="radio"/>	<input type="radio"/>	<input type="radio"/>
8	<input type="radio"/>	<input type="radio"/>	<input type="radio"/>	<input type="radio"/>	21	<input type="radio"/>	<input type="radio"/>	<input type="radio"/>	<input type="radio"/>
9	<input type="radio"/>	<input type="radio"/>	<input type="radio"/>	<input type="radio"/>	22	<input type="radio"/>	<input type="radio"/>	<input type="radio"/>	<input type="radio"/>
10	<input type="radio"/>	<input type="radio"/>	<input type="radio"/>	<input type="radio"/>	23	<input type="radio"/>	<input type="radio"/>	<input type="radio"/>	<input type="radio"/>
11	<input type="radio"/>	<input type="radio"/>	<input type="radio"/>	<input type="radio"/>	24	<input type="radio"/>	<input type="radio"/>	<input type="radio"/>	<input type="radio"/>
12	<input type="radio"/>	<input type="radio"/>	<input type="radio"/>	<input type="radio"/>	25	<input type="radio"/>	<input type="radio"/>	<input type="radio"/>	<input type="radio"/>
13	<input type="radio"/>	<input type="radio"/>	<input type="radio"/>	<input type="radio"/>	26	<input type="radio"/>	<input type="radio"/>	<input type="radio"/>	<input type="radio"/>

Öğrenci No

0	<input type="radio"/>	<input type="radio"/>	<input type="radio"/>	<input type="radio"/>
1	<input type="radio"/>	<input type="radio"/>	<input type="radio"/>	<input type="radio"/>
2	<input type="radio"/>	<input type="radio"/>	<input type="radio"/>	<input type="radio"/>
3	<input type="radio"/>	<input type="radio"/>	<input type="radio"/>	<input type="radio"/>
4	<input type="radio"/>	<input type="radio"/>	<input type="radio"/>	<input type="radio"/>
5	<input type="radio"/>	<input type="radio"/>	<input type="radio"/>	<input type="radio"/>
6	<input type="radio"/>	<input type="radio"/>	<input type="radio"/>	<input type="radio"/>
7	<input type="radio"/>	<input type="radio"/>	<input type="radio"/>	<input type="radio"/>
8	<input type="radio"/>	<input type="radio"/>	<input type="radio"/>	<input type="radio"/>
9	<input type="radio"/>	<input type="radio"/>	<input type="radio"/>	<input type="radio"/>

1. Bitkiler, birbirleri ile rekabet eder: Hepsi polenlerinin yayılmasını ister, çünkü bu üreyebilecekleri tek yoldur. Arıların duyuları, çiçekler tarafından yayılan sinyallere uyum sağlamıştır. Bir taraftan renkleri ve diğer taraftan kokuları ile çiçekler bu sinyalleri gönderir. Bu sinyallere gelen arılar istenilen tozlaşmayı sağlar.

Yukarıdaki metinde Allah'ın evrene düzeni korumak için koyduğu hangi yasadan bahsedilmiştir?

- A) Kimyasal
- B) Biyolojik
- C) Fiziksel
- D) Toplumsal

2. Yıldızlar, gökadalardaki moleküler bulutların yüksek yoğunluklu olan kısımlarının çökmesiyle oluşur.

Aşağıda verilen yasalardan hangisi yukarıda verilen örnekteki yasa ile ilgili değildir?

- A) Suyun kaldırma kuvveti
- B) Isınan metallerin genişmesi
- C) İnsanların embriyodan yaratılması
- D) Mevsimlerin oluşması

3. Yumuşak bir bedene sahip olduğu için diğer hayvanlar tarafından kolayca avlanan kaplumbağalar hayatta kalabilmek ve soylarını devam ettirebilmek için kaburgaları ile omurlarının birbirine kaynaması sonucu ortaya çıkan sert bir dış kabuk geliştirmişlerdir.

Kaplumbağaların bu değişimi hangi yaşla açıklanabilir?

- A) Biyolojik
- B) Evrimsel
- C) Toplumsal
- D) Fiziksel

4. **Aşağıdakilerden hangisi Allah 'ın her şeyi bir ölçüye göre yarattığına örnek olarak verilmez?**

- A) Havadaki gaz miktarı
- B) Dünyanın kendi eksenini etrafında dönüş hızı
- C) Ozon tabakasındaki deliğin her yıl biraz daha büyümesi
- D) Atmosfer tabakasının kalınlığı

5. "Biz gökleri yeri ve ikisi arasındakileri bir oyun ve bir eğlence olsun diye yaratmadık. Biz onları hak ve hikmetle yarattık."

(Duhan Suresi, 38-39. ayetler)

"Güneşi ışıklı, ayı da parlak kılan, yılların sayısını ve hesabını bilmeniz için aya evreler koyan Allah'tır. Allah, bunları boş yere yaratmamıştır. O, ayetlerini düşünen bir toplum için ayrıntılı olarak açıklıyor."

(Yunus Suresi, 5. ayet)

Ayetlerinden çıkarılabilecek en genel yargı aşağıdakilerden hangisidir?

- A) Allah güneşi ve ayı yılları öğrenelim diye yaratmıştır.
- B) Allah gökleri ve yeri yaratmıştır.
- C) Yaratılış hakkında düşünülmesi gerektiği.
- D) Allah her şeyi bir amaca uygun ölçü ve düzen dâhilinde yaratmıştır.

Kazanım Tekrar Testi 3

6. • Dünya kendi eksenini etrafında saatte bin mil hız yapar. Eğer böyle değil de saatte yüz mil hız yaparak kadar dönseydi, gündüz ve gece şimdi olduğundan daha uzun olurdu. Bu durumda bitkiler gündüz yanar, kalan olursa da onlarda donardı.

- Ay, dünyamıza şimdiki noktasından 50 bin mil ötede olsaydı, yeryüzünde med-cezir(gel-git) olayları sonucunda bütün kıtalar günde iki defa su altında kalırdı.

Yukarıdaki ölçü ve düzen örnekleri hangi yasayla ilgilidir?

- A) Evrensel
B) Fiziksel
C) Biyolojik
D) Toplumsal

7. **Toplumsal yasalara uymanın faydaları arasında aşağıdakilerden hangisi yoktur?**

- A) İş birliğinin oluşmasını önlenir.
B) Düzen ve huzur artar.
C) Sevgi ve saygı artar.
D) Birlik ve beraberlik artar.

8. Yaratmak, ölçüp biçmek, yoktan var etmek, bir şeyden başka bir varlık yapmak anlamına gelir. Allah'ın yaratma sıfatı vardır.

Allah'ın yaratma sıfatı aşağıdaki kavramlardan hangisiyle ifade edilmiştir?

- A) Tekvin
B) Kaza
C) Kader
D) Rızık

9. Kadere iman: Allah'ın evreni ve içindeki varlıkları belirli bir plan, ölçü ve düzene göre yarattığına imandır.

Aşağıda verilen değiştirilemeyecek ve değiştirilebilecek kader eşleştirmelerinden hangisi yanlıştır?

Değiştirilemeyecek Kader Değiştirilebilecek Kader

- A) Ölüm Sigaradan erken ölüm
B) Çürük bina yapmak Deprem
C) Hastalık Tedaviyi reddetmek
D) Acıkmak Yemek yememek

10. "Şüphesiz Allah, adaleti, iyilik yapmayı, yakınlarına yardım etmeyi emreder; hayâsızlığı, fenalık ve azgınlığı da yasaklar. O, düşünüp tutasınız diye size öğüt veriyor."

(Nahl Suresi, 90. ayet)

Ayeti Allah'ın evrene koyduğu yasalardan hangisi ile ilgilidir?

- A) Fiziksel
B) Sosyolojik
C) Biyolojik
D) Toplumsal

BlokTest

QR Kodu

Öğrenci No

Cevaplarınızı Bu Bölüme İşaretleyiniz

Soru	A	B	C	D	Soru	A	B	C	D
1	<input type="radio"/>	<input type="radio"/>	<input type="radio"/>	<input type="radio"/>	14	<input type="radio"/>	<input type="radio"/>	<input type="radio"/>	<input type="radio"/>
2	<input type="radio"/>	<input type="radio"/>	<input type="radio"/>	<input type="radio"/>	15	<input type="radio"/>	<input type="radio"/>	<input type="radio"/>	<input type="radio"/>
3	<input type="radio"/>	<input type="radio"/>	<input type="radio"/>	<input type="radio"/>	16	<input type="radio"/>	<input type="radio"/>	<input type="radio"/>	<input type="radio"/>
4	<input type="radio"/>	<input type="radio"/>	<input type="radio"/>	<input type="radio"/>	17	<input type="radio"/>	<input type="radio"/>	<input type="radio"/>	<input type="radio"/>
5	<input type="radio"/>	<input type="radio"/>	<input type="radio"/>	<input type="radio"/>	18	<input type="radio"/>	<input type="radio"/>	<input type="radio"/>	<input type="radio"/>
6	<input type="radio"/>	<input type="radio"/>	<input type="radio"/>	<input type="radio"/>	19	<input type="radio"/>	<input type="radio"/>	<input type="radio"/>	<input type="radio"/>
7	<input type="radio"/>	<input type="radio"/>	<input type="radio"/>	<input type="radio"/>	20	<input type="radio"/>	<input type="radio"/>	<input type="radio"/>	<input type="radio"/>
8	<input type="radio"/>	<input type="radio"/>	<input type="radio"/>	<input type="radio"/>	21	<input type="radio"/>	<input type="radio"/>	<input type="radio"/>	<input type="radio"/>
9	<input type="radio"/>	<input type="radio"/>	<input type="radio"/>	<input type="radio"/>	22	<input type="radio"/>	<input type="radio"/>	<input type="radio"/>	<input type="radio"/>
10	<input type="radio"/>	<input type="radio"/>	<input type="radio"/>	<input type="radio"/>	23	<input type="radio"/>	<input type="radio"/>	<input type="radio"/>	<input type="radio"/>
11	<input type="radio"/>	<input type="radio"/>	<input type="radio"/>	<input type="radio"/>	24	<input type="radio"/>	<input type="radio"/>	<input type="radio"/>	<input type="radio"/>
12	<input type="radio"/>	<input type="radio"/>	<input type="radio"/>	<input type="radio"/>	25	<input type="radio"/>	<input type="radio"/>	<input type="radio"/>	<input type="radio"/>
13	<input type="radio"/>	<input type="radio"/>	<input type="radio"/>	<input type="radio"/>	26	<input type="radio"/>	<input type="radio"/>	<input type="radio"/>	<input type="radio"/>

1. “Çünkü onlar yeryüzünde büyüklük taslıyor ve kötü tuzaklar kuruyorlardı. Halbuki kişi kazdığı kuyuya kendisi düşer.”

(*Fatır Suresi, 43. ayet*)

Ayeti aşağıdaki yasalardan hangisiyle ilişkilidir?

- A) Sosyolojik B) Psikoloji
C) Adalet D) Toplumsal

2. Allah, toplumsal olaylar arasında var olan sebep - sonuç ilişkisini gösteren yasalar koymuştur. Bunlara toplumsal yasalar denir.

Aşağıdakilerden hangisi toplumsal yasalara örnek olarak gösterilemez?

- A) Tarımsal üretimin azalıp sanayileşmenin artmasıyla köyden kente göçün hızlanması.
B) Gelir dağılımının adil olduğu toplumlarda yoksulluğun azalması.
C) Adaletin olmadığı toplumlarda barışın bozulması.
D) İnsanın yaşaması için solunum, sindirim ve dolaşım gibi sistemlere sahip olması.

3. Hayvanların vücut yapıları yaşayabilecekleri biçimde yaratılmıştır. Örneğin balıklar suda solunum yapabilmek için solungaca, kuşlar uçabilmek için iki kanada ihtiyaç duyarlar. Etle beslenen hayvanların çene yapıları, ota beslenenlerden farklıdır. Deve, sıcak iklimde günlerce susuz yaşayabilme özelliğine sahiptir. Yılan, kertenkele ve kaplumbağa gibi hayvanlar hava ısınmaya kadar kış uykusuna yatarlar.

Yukarıdaki bilgilerin evrenin düzeni ve işleyişi bakımından aşağıdakilerden hangisinin kapsamı içinde bulunduğu savunulabilir?

- A) Ecel ve ömür B) Biyolojik yasalar
C) Kaza ve kader D) Fiziksel yasalar

4. “Nasıl ki, nehirlerin akıp gittiği bir yatağı varsa, tarihinde akıp gittiği bir yatağı vardır.” sözü aşağıdaki yasalardan hangisiyle ilgilidir?

- A) Toplumsal
B) Fiziksel
C) Biyolojik
D) Tarihsel

5. “Ay için de sonunda kuru bir hurma dalına (hilâl şekline) döneceği evreler belirledik. Ne güneş aya yetişebilir ne de gece gündüzü geçebilir. Her biri bir yörüngede yüzerler.”

(*Yâsîn Suresi, 39-40. ayetler*)

Ayeti aşağıdaki yasalardan hangisiyle ilgilidir?

- A) Biyolojik
B) Toplumsal
C) Fiziksel
D) Astrolojik

6. I. “Göğü, yeryüzüne düşmekten koruyan Allah'tır.”

(*Hac Suresi, 65. ayet*)

- II. “Yaratan Rabbinin adıyla oku! O, insanı “alak (kan pıhtısı, embriyo)”dan yarattı.”

(*Alak Suresi, 1-2. ayetler*)

Verilen ayetlerin hangi yasalarla ilgili olduğu aşağıdakilerden hangisinde doğru olarak verilmiştir?

- A) Toplumsal - Biyolojik
B) Fiziksel - Biyolojik
C) Fiziksel - Toplumsal
D) Biyolojik- Fiziksel

Kazanım Tekrar Testi 4

7. Aşağıdaki ayetlerden hangisi yapılan haksızlığın yapanın yanında kâr kalmayacağı ve bundan tüm toplumun etkileneceği konusuna değinmektedir?

- A) “(Öyle) Bir fitneden sakının ki aranızdan yalnız haksızlık edenlere erişmekle kalmaz (hepinize erişir)...”
(Enfâl suresi, 25. ayet.)
- B) “Allah, hiç kimseye gücünün üstünde bir şey yüklemeyiz. Herkesin kazandığı iyilik kendi yararına, kötülük de kendi zararına...”
(Bakara suresi, 286. ayet.)
- C) “...Hiçbir kimse başkasının günahını yüklenmez...”
(Zümer suresi, 7. ayet.)
- D) “Dinde zorlama yoktur. Artık doğrulukla eğrilik birbirinden ayrılmıştır...”
(Bakara suresi, 256. ayet.)

8. “Bir işe karar verdiğin zaman Allah’a tevekkül et. Çünkü Allah, mütevekkil olanları sever.”

(Ali İmran Suresi, 159. ayet)

Buna göre insanın “mütevekkil” vasfını kazanabilmesi için aşağıdakilerden hangisine önem vermesinin gerektiği söylenemez?

- A) Allah’ın varlığına ve gücüne inanması.
B) Kendi iradesini hiçe sayması.
C) Allah’ın yardımına güvenmesi.
D) Allah’ın kulu olduğunu kabul etmesi.

9. “Biz gökleri yeri ve ikisi arasındakileri ancak hak ile ve belirli bir süre için yarattık.”

(Ahkaf Suresi, 3. ayet)

Ayetinde altı çizilen ifade ile kastedilen kavram aşağıdakilerden hangisidir?

- A) Tevekkül
B) Hayır
C) Ömür
D) Rızık

10. İnsanın doğumundan ölümüne kadar geçen sınırlı zaman dilimine “ömür” denir. Ömrünü tamamlayan her varlığın yaşamı sona erer. İşte ömrün bittiği, hayatın sona erdiği zamana “ecel” denir. Ecel kelimesi Kuran’da ölüm vakti ve ömrün bitim anı gibi anlamlarda kullanılmıştır.

“Ecel ve ömür” kavramlarının insanlar için önemi aşağıdakilerden hangisi olamaz?

- A) Hayatın anlamını kavramak.
B) İnsani ve ahlaki değerlere bağlı kalarak yaşamak.
C) Allah’ın buyruklarına uymak.
D) Özgürlükleri sınırsız kullanmak.

BlokTest

QR Kodu

Öğrenci No

Cevaplarınızı Bu Bölüme İşaretleyiniz

Soru	A	B	C	D	Soru	A	B	C	D
1	<input type="radio"/>	<input type="radio"/>	<input type="radio"/>	<input type="radio"/>	14	<input type="radio"/>	<input type="radio"/>	<input type="radio"/>	<input type="radio"/>
2	<input type="radio"/>	<input type="radio"/>	<input type="radio"/>	<input type="radio"/>	15	<input type="radio"/>	<input type="radio"/>	<input type="radio"/>	<input type="radio"/>
3	<input type="radio"/>	<input type="radio"/>	<input type="radio"/>	<input type="radio"/>	16	<input type="radio"/>	<input type="radio"/>	<input type="radio"/>	<input type="radio"/>
4	<input type="radio"/>	<input type="radio"/>	<input type="radio"/>	<input type="radio"/>	17	<input type="radio"/>	<input type="radio"/>	<input type="radio"/>	<input type="radio"/>
5	<input type="radio"/>	<input type="radio"/>	<input type="radio"/>	<input type="radio"/>	18	<input type="radio"/>	<input type="radio"/>	<input type="radio"/>	<input type="radio"/>
6	<input type="radio"/>	<input type="radio"/>	<input type="radio"/>	<input type="radio"/>	19	<input type="radio"/>	<input type="radio"/>	<input type="radio"/>	<input type="radio"/>
7	<input type="radio"/>	<input type="radio"/>	<input type="radio"/>	<input type="radio"/>	20	<input type="radio"/>	<input type="radio"/>	<input type="radio"/>	<input type="radio"/>
8	<input type="radio"/>	<input type="radio"/>	<input type="radio"/>	<input type="radio"/>	21	<input type="radio"/>	<input type="radio"/>	<input type="radio"/>	<input type="radio"/>
9	<input type="radio"/>	<input type="radio"/>	<input type="radio"/>	<input type="radio"/>	22	<input type="radio"/>	<input type="radio"/>	<input type="radio"/>	<input type="radio"/>
10	<input type="radio"/>	<input type="radio"/>	<input type="radio"/>	<input type="radio"/>	23	<input type="radio"/>	<input type="radio"/>	<input type="radio"/>	<input type="radio"/>
11	<input type="radio"/>	<input type="radio"/>	<input type="radio"/>	<input type="radio"/>	24	<input type="radio"/>	<input type="radio"/>	<input type="radio"/>	<input type="radio"/>
12	<input type="radio"/>	<input type="radio"/>	<input type="radio"/>	<input type="radio"/>	25	<input type="radio"/>	<input type="radio"/>	<input type="radio"/>	<input type="radio"/>
13	<input type="radio"/>	<input type="radio"/>	<input type="radio"/>	<input type="radio"/>	26	<input type="radio"/>	<input type="radio"/>	<input type="radio"/>	<input type="radio"/>

1. Bir adam peygamberimize gelerek 'hayvanımı bağlayarak mı yoksa serbest bırakarak mı Allah'a tevekkül edeyim?' diye sormuştur. Peygamberimiz de ona 'bağla ve tevekkül et' buyurdu.

Peygamber efendimiz tevekkül etmeden önce hangisinin yapılmasının doğru olduğunu söylemiştir?

- A) Allah'a güvenin
B) Tedbir almanın
C) İnsanlara güvenmenin
D) Tedbirsiz olmanın

2. Aşağıdaki atasözlerinden hangisi tedbirlilikle ilgili?

- A) Acıyan uyumuş, acıkan uyumamış.
B) Adam yanıla yanıla, pehlivan yenile yenile.
C) Kurda konuk giden, köpeğini yanında götürür.
D) Elmanın dibi göl, armudun dibi yol.

3. 'Kader, kahpe kader
Ağlarını ördün mü?
Yardan yok hiç haber
Yar kaldın mı, öldün mü?'

Şarkı sözünde aşağıdaki kavramlardan hangisiyle ilgili yanlış bir anlayış vardır?

- A) Ömür
B) Ecel
C) Kader
D) Kaza

4. Peygamber efendimiz, Hazret-i Muaz ile müsafaha edince buyurdu ki:

- Ya Muaz, ellerin nasırlaşmış.
- Evet ya Resulallah, kazma elimde toprakla meşgul oluyor ve bu sayede çoluk çocuğumun nafakasını kazanıyorum.
Efendimiz, Hazret-i Muaz'ı öpüp buyurdu ki:
- Bu eli Cehennem yakmaz.

Buna göre aşağıdakilerden hangisine ulaşılamaz?

- A) Rızığımızı kazanmak için çalışmalıyız.
B) Çalışmak ibadettir.
C) Çalışmamız sonucunda kazandığımızı helal şeyler için harcamalıyız.
D) Çalışmamız sonucu kazandıklarımızı daha fazla kazanmak için sayısal loto oynamalıyız.

5. Din Kültürü ve Ahlak Bilgisi dersi için "Ayete'l Kürsi" konusu ile ilgili afiş hazırlayacak olan Alp'in afişinde kullanması gereken ayet aşağıdakilerden hangisidir?

- A) "Bir konuda karar verince Allah'a güven. Zira Allah, ona güven duyanları sever."
B) "Yaptıklarınızdan mutlaka sorumlu tutulacaksınız."
C) "Allah'tan başka hiç bir ilah yoktur. O daima diridir, bütün varlığını idaresini yürütendir."
D) "Allah, azabı akıllarını kullanmayanlara verir."

Kazanım Tekrar Testi 5

6. “Ya Rabbî! dedi, Ben yanlışlıkla onlardan bir adam öldürdüm, bu yüzden beni öldürmelerinden korkuyorum. Kardeşimin ifadesi benimkinden daha düzgündür, onu da benimle beraber yardımcı olarak görevlendir ki beni tasdik etsin. Doğrusu beni yalancı saymalarından endişe ediyorum.” Allah Teâlâ şöyle buyurdu: “Seni kardeşinle destekleyeceğiz, size öyle bir kudret vereceğiz ki ayetlerimiz sayesinde onlar size el uzatamayacaklardır. Siz de size tâbi olanlar da, mutlaka galip geleceksiniz.”

(Kasas Suresi, 28/33-35. ayetler)

Kasas suresinden bahsedilen ve Hz. Musa'yı desteklemesi için peygamberlikle görevlendirilen kardeşi hangisinde doğru verilmiştir?

- A) Hz. Harun
B) Hz. Miryam
C) Hz. Şuayb
D) Hz. Yunus

7. I. Gökhan, kumardan kazandığı para ile geçimini sağlamaya çalışmaktadır.
II. Serkan, at yarışından kazandıklarını çocuklarına yedirmektedir.
III. İpek, hastanede hemşire olarak çalışmakta ve evini geçindirmektedir.
IV. Öznur, öğretmenlik yaparak kazandığı paranın bir kısmını yoksullarla paylaşmaktadır.

Bu kişilerden hangilerinin rızıklarını emek vererek kazandığı söylenebilir?

- A) Yalnız I
B) I ve III
C) II ve III
D) III ve IV

8. İnsanın özelliklerinden biri de sosyal bir varlık olmasıdır. Bu nedenle toplum halinde yaşar. Toplumsal yasalar; toplumsal oluşum, gelişim, değişim ve çözülme ile ilgilidir. Yaşam ve insan ilişkilerini konu edinir.

Toplumsal düzenin sağlanması için;

- I. Adalet
II. Menfaat
III. Güvenlik
IV. Sağlık

gibi kavramlardan hangilerine dikkat edilmelidir?

- A) Yalnız I
B) I ve II
C) II, III ve IV
D) I, III ve IV

9. Cüzi irade; Allah'ın kendi külli iradesinin küçük bir numunesi olarak insanlara verdiği az bir seçme hakkıdır. Kul iradesiyle ister Allah da küllî irade ve kudretiyle kulun istediğini verir.

Aşağıdakilerden hangisi cüzi irade ile belirlenmez?

- A) Eş seçimi
B) Mesleğimiz
C) Irkımız
D) Eğitim hayatımız

BlokTest

QR kodu

Öğrenci No

Cevaplarınızı Bu Bölüme İşaretleyiniz

Soru	A	B	C	D	Soru	A	B	C	D
1	<input type="radio"/>	<input type="radio"/>	<input type="radio"/>	<input type="radio"/>	14	<input type="radio"/>	<input type="radio"/>	<input type="radio"/>	<input type="radio"/>
2	<input type="radio"/>	<input type="radio"/>	<input type="radio"/>	<input type="radio"/>	15	<input type="radio"/>	<input type="radio"/>	<input type="radio"/>	<input type="radio"/>
3	<input type="radio"/>	<input type="radio"/>	<input type="radio"/>	<input type="radio"/>	16	<input type="radio"/>	<input type="radio"/>	<input type="radio"/>	<input type="radio"/>
4	<input type="radio"/>	<input type="radio"/>	<input type="radio"/>	<input type="radio"/>	17	<input type="radio"/>	<input type="radio"/>	<input type="radio"/>	<input type="radio"/>
5	<input type="radio"/>	<input type="radio"/>	<input type="radio"/>	<input type="radio"/>	18	<input type="radio"/>	<input type="radio"/>	<input type="radio"/>	<input type="radio"/>
6	<input type="radio"/>	<input type="radio"/>	<input type="radio"/>	<input type="radio"/>	19	<input type="radio"/>	<input type="radio"/>	<input type="radio"/>	<input type="radio"/>
7	<input type="radio"/>	<input type="radio"/>	<input type="radio"/>	<input type="radio"/>	20	<input type="radio"/>	<input type="radio"/>	<input type="radio"/>	<input type="radio"/>
8	<input type="radio"/>	<input type="radio"/>	<input type="radio"/>	<input type="radio"/>	21	<input type="radio"/>	<input type="radio"/>	<input type="radio"/>	<input type="radio"/>
9	<input type="radio"/>	<input type="radio"/>	<input type="radio"/>	<input type="radio"/>	22	<input type="radio"/>	<input type="radio"/>	<input type="radio"/>	<input type="radio"/>
10	<input type="radio"/>	<input type="radio"/>	<input type="radio"/>	<input type="radio"/>	23	<input type="radio"/>	<input type="radio"/>	<input type="radio"/>	<input type="radio"/>
11	<input type="radio"/>	<input type="radio"/>	<input type="radio"/>	<input type="radio"/>	24	<input type="radio"/>	<input type="radio"/>	<input type="radio"/>	<input type="radio"/>
12	<input type="radio"/>	<input type="radio"/>	<input type="radio"/>	<input type="radio"/>	25	<input type="radio"/>	<input type="radio"/>	<input type="radio"/>	<input type="radio"/>
13	<input type="radio"/>	<input type="radio"/>	<input type="radio"/>	<input type="radio"/>	26	<input type="radio"/>	<input type="radio"/>	<input type="radio"/>	<input type="radio"/>

1. • Yazın sıcakta terleyen, kışın soğukta üşümez.
• Yazın gölge hoş, kışın çuval boş.
Verilen atasözleri aşağıdaki kavramlardan hangisiyle ilgilidir?

- A) Kaza - Kader
B) Ecel - Ömür
C) Emek - Rızık
D) Tevekkül

2. Allah'ın izni olmadıkça hiçbir kimseye ölmek yoktur. (Ölüm) belirli bir süreye göre yazılmıştır.

(Ali İmran Suresi, 145. ayet)

Ayetinde altı çizilen ifade aşağıdakilerden hangisiyle ilgilidir?

- A) Ecel
B) Ömür
C) Ahret
D) Azrail

3. 'Eşeğini sağlam kazığa bağla sonra Allah'a ısmarla.' atasözüyle aşağıdakilerden hangisiyle ilgilidir?

- A) Kaza
B) Kader
C) Rızık
D) Tevekkül

4. İnsanın özgür ve sorumlu bir varlık olduğuna aşağıdaki atasözlerinden hangisi kanıt olarak gösterilebilir?

- A) Ak akçe kara gün içindir.
B) Kendi düşen ağlamaz.
C) Sakla samanı gelir zamanı.
D) Bir elin nesi var, iki elin sesi var.

5. • İhtiyacı olanlara yardım etme
• Ülke ekonomisine katkı sağlama
durumlarını gerçekleştirmede insana verilen aşağıdaki özelliklerden hangisi etkilidir?

- A) Özgür olmak
B) İrade sahibi olmak
C) Alçakgönüllü olmak
D) Çalışkan olmak

6. Aşağıdakilerden hangisi yardımlaşma ve paylaşmanın önemini kaybetmesinin, bireyde yaratacağı **olumsuz** davranışlardan biridir?

- A) Çevresine ihtiyaç duymaya başlar.
B) İç huzuru tam anlamıyla sağlar.
C) Cimrilik ve bencillik duygularıyla hareket eder.
D) Dini güzel yaşamaya daha çok dikkat eder.

Kazanım Tekrar Testi 6

7. “Komşu komşunun külüne muhtaçtır” atasözü Allah’ın evrene koyduğu yasalardan hangisiyle ilgilidir?

- A) Toplumsal
- B) Biyolojik
- C) Fiziksel
- D) Sosyal

8. “Ağılda oğlak doğsa ovada otu biter.” atasözü aşağıdaki kavramlardan hangisiyle ilgilidir?

- A) Emek
- B) Rızık
- C) Tevekkül
- D) Ömür

9. “Boş bir testiği gürül gürül akan bir nehrin başına koysalar, orada kırk yıl da bıraksalar, yine de kendi kendine dolmaz.” Mevlana bu sözleriyle aşağıdaki kavramlardan hangisine dikkat çekmiştir?

- A) Ömür - Ecel
- B) Tevekkül
- C) Fiziksel Yasa
- D) Emek - Rızık

10. Hedefe ulaşmak için gerekli olan maddi ve manevi sebeplerin hepsine başvurduktan sonra Allah’a dayanıp güvenmek ve sonucu ondan beklemek “tevekkül” olarak adlandırılır.

Buna göre aşağıdakilerden hangisinin tevekkül ettiği söylenemez?

- A) Ağır bir hastalığa yakalanan kişinin tedaviyi kabul etmeyip, Allah’a dua etmesi.
- B) Düzenli ders çalışma alışkanlığına sahip olan öğrencinin sınavdan yüksek not alması
- C) Mesleğini başarıyla yerine getiren bir öğretmenin yöneticisinden takdir beklemesi
- D) Her gün antrenman yapan bir atletin madalya kazanması



BlokTest

Öğrenci No

0				
1				
2				
3				
4				
5				
6				
7				
8				
9				

Cevaplarınızı Bu Bölüme İşaretleyiniz

Soru	A	B	C	D	Soru	A	B	C	D
1	<input type="radio"/>	<input type="radio"/>	<input type="radio"/>	<input type="radio"/>	14	<input type="radio"/>	<input type="radio"/>	<input type="radio"/>	<input type="radio"/>
2	<input type="radio"/>	<input type="radio"/>	<input type="radio"/>	<input type="radio"/>	15	<input type="radio"/>	<input type="radio"/>	<input type="radio"/>	<input type="radio"/>
3	<input type="radio"/>	<input type="radio"/>	<input type="radio"/>	<input type="radio"/>	16	<input type="radio"/>	<input type="radio"/>	<input type="radio"/>	<input type="radio"/>
4	<input type="radio"/>	<input type="radio"/>	<input type="radio"/>	<input type="radio"/>	17	<input type="radio"/>	<input type="radio"/>	<input type="radio"/>	<input type="radio"/>
5	<input type="radio"/>	<input type="radio"/>	<input type="radio"/>	<input type="radio"/>	18	<input type="radio"/>	<input type="radio"/>	<input type="radio"/>	<input type="radio"/>
6	<input type="radio"/>	<input type="radio"/>	<input type="radio"/>	<input type="radio"/>	19	<input type="radio"/>	<input type="radio"/>	<input type="radio"/>	<input type="radio"/>
7	<input type="radio"/>	<input type="radio"/>	<input type="radio"/>	<input type="radio"/>	20	<input type="radio"/>	<input type="radio"/>	<input type="radio"/>	<input type="radio"/>
8	<input type="radio"/>	<input type="radio"/>	<input type="radio"/>	<input type="radio"/>	21	<input type="radio"/>	<input type="radio"/>	<input type="radio"/>	<input type="radio"/>
9	<input type="radio"/>	<input type="radio"/>	<input type="radio"/>	<input type="radio"/>	22	<input type="radio"/>	<input type="radio"/>	<input type="radio"/>	<input type="radio"/>
10	<input type="radio"/>	<input type="radio"/>	<input type="radio"/>	<input type="radio"/>	23	<input type="radio"/>	<input type="radio"/>	<input type="radio"/>	<input type="radio"/>
11	<input type="radio"/>	<input type="radio"/>	<input type="radio"/>	<input type="radio"/>	24	<input type="radio"/>	<input type="radio"/>	<input type="radio"/>	<input type="radio"/>
12	<input type="radio"/>	<input type="radio"/>	<input type="radio"/>	<input type="radio"/>	25	<input type="radio"/>	<input type="radio"/>	<input type="radio"/>	<input type="radio"/>
13	<input type="radio"/>	<input type="radio"/>	<input type="radio"/>	<input type="radio"/>	26	<input type="radio"/>	<input type="radio"/>	<input type="radio"/>	<input type="radio"/>