

**TÜRKÇE** Konuşma Kuralları, Hece Bilgisi, Okuduğunu Anlama, Öykü Oluşturma

**A Doğru mu Yanlış mı?** ..... / 10 PUAN

- |  | D                        | Y                        |
|--|--------------------------|--------------------------|
| 1. Konuşmalarımızda olayları oluş sırasına dikkat etmeden, istediğimiz gibi anlatabiliriz. | <input type="checkbox"/> | <input type="checkbox"/> |
| 2. Sesimize üzüntü, sevinç gibi duyguları katmamalıyız.                                    | <input type="checkbox"/> | <input type="checkbox"/> |
| 3. Sözcükleri doğru telaffuz etmeye özen göstermeliyiz.                                    | <input type="checkbox"/> | <input type="checkbox"/> |
| 4. Konuşmamızda bir konuyla ilgili bilgi vereceksek önceden hazırlık yapmalıyız.           | <input type="checkbox"/> | <input type="checkbox"/> |
| 5. Sözcükleri yerinde ve anlamlarına uygun kullanmalıyız.                                  | <input type="checkbox"/> | <input type="checkbox"/> |

**B Ne Demeli?** ..... / 6 PUAN

Emre, kardeşi Elif'e doğum günü için aldığı hediyeği verecektir. Buna göre konuşma balonlarına uygun ifadeleri yazın.



**C Seç Bakalım** ..... / 24 PUAN

Aşağıdaki sözcüklerin doğru hecelenmiş biçimlerini yuvarlak içine alın.

- uçurtma : uç - urt - ma / u - çur - tma / u - çurt - ma
- seyahat : se - yah - at / se - ya - hat / sey - ah - at
- telefon : tel - ef - on / te - lef - on / te - le - fon
- sinema : si - ne - ma / sin - e - ma / si - nem - a
- kitaplık : kit - ap - lık / ki - tap - lık / kit - ap - lı - k
- davranış : dav - ran - ı ş / da - vra - nı ş / dav - ra - nı ş
- aydınlık : ay - dın - lık / ay - dı - nlı - k / a - ydı - nlik
- eğitim : e - ğit - im / eğ - it - im / e - ği - tim
- sunuculuk : su - nu - cu - luk / sun - ucu - luk / sun - u - cu - luk
- beklemek : bek - lem - ek / bek - le - mek / be - kle - mek
- noktalama : nok - tal - a - mak / nok - ta - lam - a / nok - ta - la - ma
- telaffuz : tel - af - fuz / te - laf - fuz / telaf - fuz

Aşağıda heceleri karışık biçimde verilen sözcüğü bulun.

Cİ - Bİ - LİK - RİN





**TÜRKÇE** Sözcüğün Anlamı, Deyimler, Okuduğunu Anlama, Sihirli Sözler

**EŞEK**

Komşusu Ahmet, bir gün Hoca'nın evine gelerek çok önemli ve ağır bir iş için eşeğe ihtiyacı olduğunu söyler ve hayvanı ödünç almak için izin ister.

Ahmet'in bu ricasından rahatsız olan Hoca "Eşeğim burada değil." diye kestirip atar.

Ama konuştukları sırada eşeğin sesi duyulur : Aii! Aii! Sesi duyan Ahmet sinirlenir: "Sen nasıl bir dostsun böyle, eşeğin burada olmadığını söylüyorsun ama ahırdan sesi geliyor! Duydum işte!"

Bunun üzerine Hoca cevabı yapıştırır: "Asıl sen nasıl bir dostsun ki benim dediğime inanacağına eşeğin sözüne inanıyorsun."



**A Doğru mu Yanlış mı?** ..... / 10 PUAN

- |  | <b>D</b>                 | <b>Y</b>                 |
|--|--------------------------|--------------------------|
| 1. Okuduğunuz parçanın türü, öyküdür.                                      | <input type="checkbox"/> | <input type="checkbox"/> |
| 2. Olayın kişileri, Nasreddin Hoca ve komşusu Ahmet'tir.                   | <input type="checkbox"/> | <input type="checkbox"/> |
| 3. Nasreddin Hoca, Ahmet'in ricasını yerine getirmiştir.                   | <input type="checkbox"/> | <input type="checkbox"/> |
| 4. Nasreddin Hoca, Ahmet'e yalan söylemiştir.                              | <input type="checkbox"/> | <input type="checkbox"/> |
| 5. Parçanın ana fikri, dostlarımızı her zaman yardım etmemiz gerektiğidir. | <input type="checkbox"/> | <input type="checkbox"/> |

**B Kısa Kısa** ..... / 20 PUAN

1. Parçada geçen "ihtiyaç" sözcüğünün eş anlamlısı nedir?  
.....
2. Parçada geçen "dost" sözcüğünün karşıt anlamlısı nedir?  
.....
3. Parçada geçen "kestirip atmak" sözünün anlamı nedir?  
.....
4. Parçada geçen deyimleri bularak yazın.  
.....
5. Parçada mecaz anlamda kullanılan sözcükler hangileridir?  
.....

**C Açık Uçlu Sorular** ..... / 30 PUAN

1. Sizce yalan söylemek doğru bir davranış mıdır? Niçin?  
.....
2. Bazen yalan söylemek için haklı nedenlerimiz olabilir mi?  
.....
3. Dostlarımızın her dediğine inanmalı mıyız?  
.....
4. Sizce insanlar neden yalan söyler?  
.....
5. Doğru söylemek mi yoksa yalan söylemek mi daha kolaydır?  
.....

Aşağıda bir deyim yalnızca ünsüz harfleri yazılmış, ünlüleri ise yazılmamıştır. Bu deyim nedir?

G Z L M K

## D Alıştırma : Hasta Ziyareti ..... / 40 PUAN

Selin ve Can, sınıf arkadaşıdır. Can, hastalandığı için okula gidememiştir. Selin de hem Can'a geçmiş olsun demek hem de okulda işledikleri konulardan bahsetmek için Can'ı ziyarete gider. Aralarında aşağıdaki gibi bir konuşma geçer.

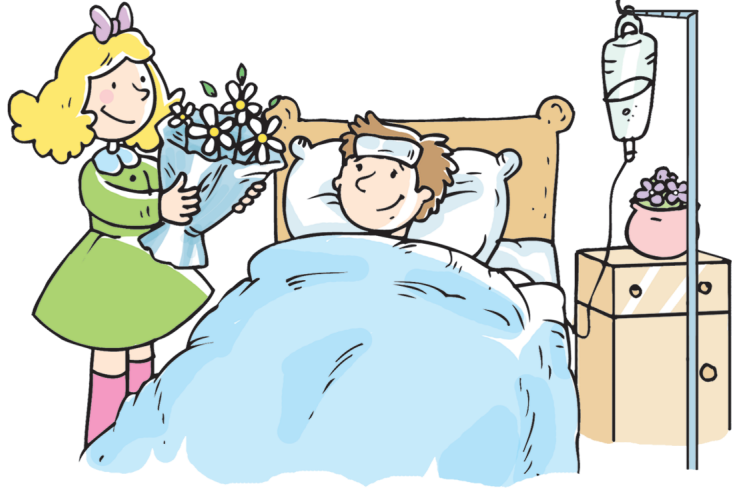

**Buna göre diyalogtaki boşlukları uygun şekilde tamamlayın.**

**Selin :** .....  
Can. Hastalandığını duyunca çok üzuldüm.

**Can :** ..... Selin. Bugün okula gelemediğim ve dersleri dinleyemediğim için çok üzgünüm. Bana Türkçe dersinde hangi konuyu işlediğinizi söyley misin ..... ?

**Selin :** ..... . Bugünkü Türkçe dersinde sözcükte anlam konusunu işledik.

**Can :** Bana bu konuyu biraz anlatır mısın?

**Selin :** Anlatırım ..... .

- Bir sözcüğün akılda uyandırdığı ilk anlama ..... denir. Örneğin, “ ..... ” cümlesinde “ayak” sözcüğü bu anlamıyla kullanılmıştır.
- Bir sözcüğün temel anlamıyla ilgili olmak üzere zamanla kazandığı yeni anlama ..... denir. “ ..... ” cümlesinde “ayak” sözcüğü bu anlamıyla kullanılmıştır.
- Sözcüklerin gerçek anlamlarından tamamen sıyrılarak başka bir sözcük ya da kavram yerine kullanılmasıyla kazandığı anlama ..... denir. “ ..... ” cümlesinde “ayak sözcüğü bu anlamda kullanılmıştır.
- Bilim, sanat ve çeşitli meslek dallarında kullanılan sözcüklere ise ..... diyoruz. Örneğin matematikte ....., ....., .....; sporda ....., ..... sözcükleri bu anlamdadır.

**Can :** Bana bunları anlattığın için ..... Selin.

**Selin :** ..... .

TOPLAM: ..... / 100 PUAN

Öğretmenin İmzası

Velinin İmzası

## TÜRKÇE Sözcüğün Anlamı

### A Eş mi Zıt mı? ..... / 12 PUAN

Aşağıdaki sözcük çiftlerinin arasındaki anlam ilişkisini bularak işaretleyin.

	Eş Anımlı	Zıt Anımlı
1. Üzüntü – Sevinç	<input type="checkbox"/>	<input type="checkbox"/>
2. Ulaşmak – Varmak	<input type="checkbox"/>	<input type="checkbox"/>
3. Vakit – Zaman	<input type="checkbox"/>	<input type="checkbox"/>
4. Öz – Üvey	<input type="checkbox"/>	<input type="checkbox"/>
5. Öneri – Teklif	<input type="checkbox"/>	<input type="checkbox"/>
6. Sağlam – Çürük	<input type="checkbox"/>	<input type="checkbox"/>

### B Kısa Kısa ..... / 20 PUAN

1. Yazılış ve okunuşları aynı, anlamları farklı olan sözcüklere ne denir?  
.....
2. Eş sesli olan “yüz” sözcüğünün ifade ettiği anlamları yazın.  
.....
3. Yazılış ve okunuşları farklı, anlamları aynı olan sözcüklere ne denir?  
.....
4. Anlamca birbirinin tam tersini ifade eden sözcüklere ne denir?  
.....
5. “Bilmek” ve “bilmemek” sözcükleri karşıt anlamlı mıdır, neden?  
.....

### C Eşleştir Bakalım ..... / 20 PUAN

Aşağıda görsellerle anlatılan sözcükleri zıt anlamlılarıyla, yuvarlaklara aynı sayıları yazarak eşleştirin.

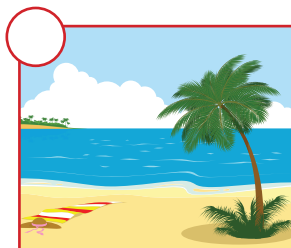
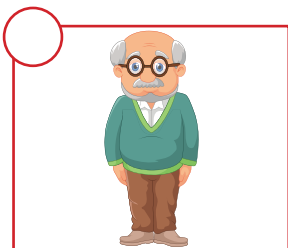
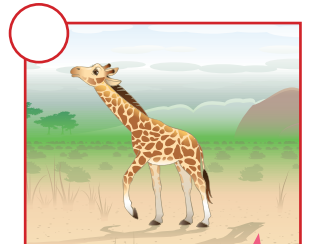
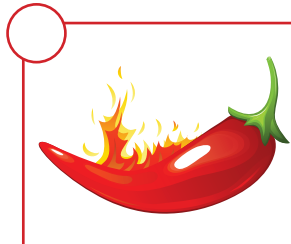
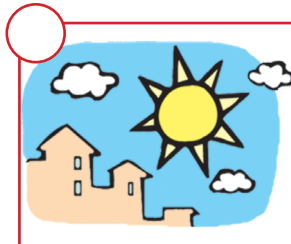
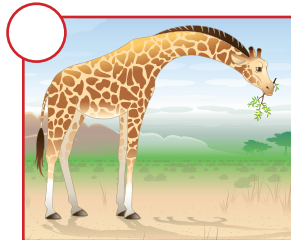
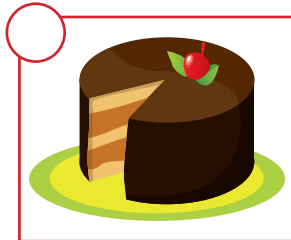
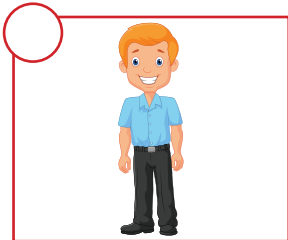

Aşağıda yalnızca ünsüz harfleri verilen sözcüğün eş anlamlısı nedir?

B R Y

## D Etkinlik : Sözlük Çalışması ..... / 48 PUAN

Aşağıdaki sözcükleri sözlük sırasına göre numaralandırın. Daha sonra bu sözcüklerin anlamlarıyla ilgili tahminlerinizi ve bunların sözlükteki anlamlarını bularak yazın.

..... <b>Özveri</b>	
Tahmin Ediyorum	Sözlüğe Bakıyorum

..... <b>Dayanışma</b>	
Tahmin Ediyorum	Sözlüğe Bakıyorum

..... <b>Güven</b>	
Tahmin Ediyorum	Sözlüğe Bakıyorum

..... <b>Hoşgörü</b>	
Tahmin Ediyorum	Sözlüğe Bakıyorum

..... <b>Toplum</b>	
Tahmin Ediyorum	Sözlüğe Bakıyorum

..... <b>Uygarlık</b>	
Tahmin Ediyorum	Sözlüğe Bakıyorum

..... <b>Bireysel</b>	
Tahmin Ediyorum	Sözlüğe Bakıyorum

..... <b>Çaba</b>	
Tahmin Ediyorum	Sözlüğe Bakıyorum

TOPLAM: ..... / 100 PUAN

Öğretmenin İmzası

Velinin İmzası