

5. SINIF

Türkçe

KILAVUZ
D E N E M E

20 Adet 20 Soruluk Deneme Sınavı

Beceri Temelli Yeni Nesil Sorularla

BlokTest®

5. SINIF

Türkçe

KILAVUZ DENEME

1

Adı Soyadı :

Sınıf - Şube - No :

Okulu :

1. Sınavda Türkçe dersinden 20 Beceri Temelli Yeni Nesil Test Sorusu vardır.
2. Önce yanda verilen cevap formundaki öğrenci no bölümünü kodlayınız.
3. Cevaplarınızın cevap formuna işaretlenmiş olması gereklidir. Kitapçığa işaretlenmiş cevaplar geçersizdir.
4. Bu testte her sorunun bir tek doğru cevabı vardır. Bir soru için birden çok cevap yeri işaretlenmişse o soru yanlış cevaplanmış sayılır.
5. Cevaplamaya geçmeden önce üstteki alana adınızı, soyadınızı, sınıf ve şubenizi, numaranızı ve okulunuzu yazınız.
6. Kitapçıktaki boş alanları müsvedde olarak kullanabilirsiniz.

Blok Test

Öğrenci No

Cevaplarınızı Bu Bölüme İşaretleyiniz									
Soru	A	B	C	D	Soru	A	B	C	D
1	<input type="radio"/>	<input type="radio"/>	<input type="radio"/>	<input type="radio"/>	14	<input type="radio"/>	<input type="radio"/>	<input type="radio"/>	<input type="radio"/>
2	<input type="radio"/>	<input type="radio"/>	<input type="radio"/>	<input type="radio"/>	15	<input type="radio"/>	<input type="radio"/>	<input type="radio"/>	<input type="radio"/>
3	<input type="radio"/>	<input type="radio"/>	<input type="radio"/>	<input type="radio"/>	16	<input type="radio"/>	<input type="radio"/>	<input type="radio"/>	<input type="radio"/>
4	<input type="radio"/>	<input type="radio"/>	<input type="radio"/>	<input type="radio"/>	17	<input type="radio"/>	<input type="radio"/>	<input type="radio"/>	<input type="radio"/>
5	<input type="radio"/>	<input type="radio"/>	<input type="radio"/>	<input type="radio"/>	18	<input type="radio"/>	<input type="radio"/>	<input type="radio"/>	<input type="radio"/>
6	<input type="radio"/>	<input type="radio"/>	<input type="radio"/>	<input type="radio"/>	19	<input type="radio"/>	<input type="radio"/>	<input type="radio"/>	<input type="radio"/>
7	<input type="radio"/>	<input type="radio"/>	<input type="radio"/>	<input type="radio"/>	20	<input type="radio"/>	<input type="radio"/>	<input type="radio"/>	<input type="radio"/>
8	<input type="radio"/>	<input type="radio"/>	<input type="radio"/>	<input type="radio"/>	21	<input type="radio"/>	<input type="radio"/>	<input type="radio"/>	<input type="radio"/>
9	<input type="radio"/>	<input type="radio"/>	<input type="radio"/>	<input type="radio"/>	22	<input type="radio"/>	<input type="radio"/>	<input type="radio"/>	<input type="radio"/>
10	<input type="radio"/>	<input type="radio"/>	<input type="radio"/>	<input type="radio"/>	23	<input type="radio"/>	<input type="radio"/>	<input type="radio"/>	<input type="radio"/>
11	<input type="radio"/>	<input type="radio"/>	<input type="radio"/>	<input type="radio"/>	24	<input type="radio"/>	<input type="radio"/>	<input type="radio"/>	<input type="radio"/>
12	<input type="radio"/>	<input type="radio"/>	<input type="radio"/>	<input type="radio"/>	25	<input type="radio"/>	<input type="radio"/>	<input type="radio"/>	<input type="radio"/>
13	<input type="radio"/>	<input type="radio"/>	<input type="radio"/>	<input type="radio"/>	26	<input type="radio"/>	<input type="radio"/>	<input type="radio"/>	<input type="radio"/>

1. Güneşli bir sabah, Paris'te gelişigüzel dolaşıyordum. Ansızın bir antikacıda 17. yüzyıla ait ender bulunur bir dolap gördüm. Dolabı görür görmez beğendim ama ilk başta almayı düşünmedim. Eve gittiğimde ise aklımdan hâlâ çıkmamıştı. İnce işçiliği karşısında büyülediğimi o zaman anladım. Ertesi gün dükkâna tekrar gittiğimde satıcı niyetimi anlamıştı ki benimle pazarlık yapmaya hiç yaşmadı. Buna rağmen o dolabı alıp evime taşıttım.

Bu metindeki altı çizili sözcüklerle ilgili,

- I. Bir tanesi terim anlamlıdır.
- II. "Rastgele" sözcüğünün eş anlamlısı kullanılmıştır.
- III. Mecaz anlamda kullanılan bir tane sözcük vardır.
- IV. "Çok az, çok seyrek biçimde" anlamına gelen bir sözcük vardır.

yargılarından hangileri doğrudur?

- A) I ve II B) I ve III C) II ve IV D) III ve IV

2.

PAKET PAKET DERGİ
Dergi Okumanın En Ekonomik Yolu

3, 5 ya da 7 dergiden oluşan paketlerimizden birini seçebilirsiniz. Seçtiğiniz paketin güncel dergilerden oluşmasını istemiyorsanız "Gecikmeli Paket" seçeneğini işaretleyiniz.



- Üçlü Paket
- Beşli Paket
- Yedili Paket



- Güncel Paket
- Gecikmeli Paket

Listeden seçtiğiniz dergileri size göndermemiz için açık adres bilgilerinizi giriniz.
Adres: Yalı Mah. Çimen Sok. No: 10/5 Güzelbahçe/İZMİR

Bu metinde aşağıdaki anlam özelliklerinden hangisine örnek olabilecek bir cümle yoktur?

- A) Tasarı B) Karşılaştırma C) Koşul-sonuç D) Amaç-sonuç

3. Başına gelen her şeyi ----- düşünerek kabul etmişti bu zamana dek. Fakat sürekli ----- için midir bilmem bir süre sonra ----- Akılsızca davranmaya ve kendini zor duruma sokmaya başladı. En yakın dostlarına bile ----- sözler sarf etmekten çekinmez hâle geldi. Verilen metindeki boşluklar, metnin anlamına uygun deyimlerle ve cümlenin anlamını bozmayacak biçimde doldurulacaktır.

Buna göre metinde boş bırakılan yerlere aşağıdakilerden hangisi getirilemez?

- A) alınına yazıldığı B) içine attığı
C) aklının terazisi bozuldu D) ağza düşen

7, 8, 9 ve 10. soruları aşağıdaki metne göre yanıtlayın.

Soda Değil, MADEN SUYU

YAPAY

(I) Soda ▲ suya karbondioksit eklenerek yapıldığından tamamen yapay bir içecektir. (II) Sodayın besleyici bir içecek olduğunu düşünenlerin beklentileri boş çıkacaktır ■ çünkü soda vücudumuzun ihtiyacı olan hiçbir minerali içermez.



DOĞAL

Madensuyu, doğal olarak karbondioksit ve çeşitli mineraller içerir. (III) Yerkürenin çatlakları arasında yol bulduğunda yeryüzüne çıkar. Madensuyunun içeriğindeki mineraller ● vitaminlerin doğal yollarla vücudumuza alınmasına yardımcı olur. (IV) Bu minerallerin etkisinden yararlanmak için çocuklar ★ hamileler ve yaşlılar madensuyu tüketmelidir.

7. Bu metinde kullanılan deyimın anlamı aşağıdakilerden hangisidir?

- A) Gereksinim duymak
B) Umduğu gerçekleşmemek
C) Yardımda bulunmak
D) Çare bulmak

8. Bu metinde yazımı yanlış olan sözcük aşağıdakilerin hangisinde doğru yazılmıştır?

- A) Serinlemek için buz gibi bir maden suyu içmek istediğimden dolabı açtım.
B) Yer yüzündeki birçok tür, bilinçsiz avlanma nedeniyle tehlike altındadır.
C) Yeşil yapraklı bitkiler geceleri oksijen tüketip havaya karbondiyoksit salar.
D) Yer küredeki bazı gerilmeler ve sıkışmalar sonucu depremlerin olduğu bilinmektedir.

9. Numaralanmış cümlelerin anlam ilgileri aşağıdakilerin hangisinde doğru verilmiştir?

	I	II	III	IV
A)	Neden-sonuç	Amaç-sonuç	Koşul-sonuç	Koşul-sonuç
B)	Karşılaştırma	Neden-sonuç	Amaç-sonuç	Koşul-sonuç
C)	Neden-sonuç	Neden-sonuç	Koşul-sonuç	Amaç-sonuç
D)	Amaç-sonuç	Amaç-sonuç	Koşul-sonuç	Neden-sonuç

10. Bu metinde sembollerle belirtilen yerlerden hangisine virgül (,) getirilemez?

- A) ▲ B) ■ C) ● D) ★

11.

HIZLI SAĞLIK HİZMETLERİ

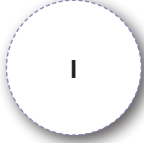

Öncelikle telefonla veya internet sitemiz üzerinden randevu gün ve saatleri hakkında bilgi alınız.

Size uygun gün ve saatte randevu alabileceğiniz doktorlarımızdan birini seçiniz.



Uzman doktorunuzun uygun gördüğü tetkikler yapıldıktan sonra gerekli biçimde tedaviniz yapılacaktır.

Sağlığınıza en kısa sürede kavuşup kendinizi yeniden iyi hissetmeye başlayacaksınız.

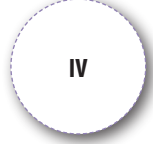

Bu metindeki numaralanmış yerlere getirilmesi gereken görseller aşağıdakilerin hangisinde doğru verilmiştir?

	I	II	III	IV
A)				
B)				
C)				
D)				

12. Bulut, Ecem ve Çisem adlı üç kişi soldan sağa doğru 1, 2, 3, 4 numaralı sinema salonlarının birinde film izleyecektir. Bu kişilerle ilgili bilinenler şunlardır:

- Ecem'in film izlediği salonun numarası Bulut ve Çisem'in izlediği salondan büyük değildir.
- Çisem'in film izlediği salonun sağında başka salon yoktur.
- Kimsenin film izlemediği tek bir salon vardır ve bu salonun solunda Bulut'un film izlediği salon bulunmaktadır.

Buna göre aşağıdaki salon ve kişi eşleştirmelerinden hangisi doğrudur?

	1	2	3	4
A)	Bulut		Ecem	Çisem
B)	Çisem		Bulut	Ecem
C)		Ecem ve Bulut		Çisem
D)	Ecem	Bulut		Çisem

13.

HES Kodu Nasıl Alınır?**“Hayat Eve Sığar” Uygulamasıyla**

- ◆ Telefonunuza indirdiğiniz uygulama üzerinden “HES Kodu İşlemleri” bölümüne girin.
- ◆ “HES Kodu Oluştur” butonuna tıklayarak kod kullanım süresi seçin ve kodunuzu oluşturun.

Kısa Mesaj (SMS) Yoluyla

- ◆ HES yazıp aralarında boşluk bırakarak sırasıyla TC kimlik numarası, TC kimlik seri numarasının son 4 hanesi ve paylaşım süresi (gün sayısı olarak) yazılır.
- ◆ 2023’e kısa mesaj olarak yollanır.

Firmalar, HES kodu ile kişinin sağlık bilgilerini sorgular ve risk durumundakilerin firma ziyaretini onaylamaz. Ziyaret sırasında herhangi bir risk taşımadığı hâlde sonradan risk oluşturan kişiler olursa temas mesafesinde kabul edilen kişilerle iletişime geçilerek sağlık hizmeti sağlanır.

Bu metne göre aşağıdakilerden hangisi söylenebilir?

- A) HES kodları on beş günden daha uzun süreli olarak kullanılamaz.
 B) SMS ile yapılan HES oluşturma başvurularında kişinin adres bilgileri gereklidir.
 C) HES kodu olan kişiler, sonradan çıkan risk durumlarında bilgilendirilir.
 D) Bir telefon numarasından yalnızca bir kişi için HES kodu oluşturulabilir.

14. — Son romanınızda neden bu konuyu seçtiniz?

— (I)

— Romanın başkişisinin bu kadar neşeli biri olmasındaki amacınız nedir?

— (II)

Bir gazeteci ile yazar arasında geçen bu konuşma; yazarın I numaralı yanıtı neden-sonuç, II numaralı yanıtı ise amaç-sonuç anlamı taşıyan bir cümle olacak biçimde tamamlanmalıdır.

Buna göre numaralanmış yerlere aşağıdakilerden hangileri getirilebilir?

	I	II
A)	Okuyucunun tarihin gülen yüzünü fark edebilmesi için bu konuyu seçtim.	İnsanların neşeli kişilere ihtiyacı olduğunu düşündüğüm için böyle kurguladım.
B)	Az işlenmiş bir konu yakalarsanız okuyucunun merakını canlı tutarsınız.	Karamsar karakterleri kendim de sevmediğimden başkişi neşeli oldu.
C)	Romanımda bu konuyu seçtim çünkü toplumun yaralarını sarmak istedim.	Okuyucuların acı ile sevincin iç içe olduğunu görebilmeleri için böyle bir yol seçtim.
D)	Yıllardır bu konuda araştırma yaptığımdan sonunda romanımda da ele aldım.	Hüzünlü karakterlerin bu konuya yakışmayacağına inandığım için böyle yazdım.

15. Evvel zaman içinde, ülkenin birinde... Bir saray varmış ki pespembe. Şekerdenmiş bu pembe saray, dururmuş ülkenin en yüksek tepesinde. Bilmezmiş kimse, kim yaşar içinde. Kimi peri kızı var dermiş, kimi de zengin bir kraliçe. Şekerden camları parlarmış güneşte, görünmezmiş kimler gezer içinde. Bir gün merak etmiş bir köylü, girmiş gizlice sarayın bahçesine.

Bu metnin türü aşağıdakilerden hangisidir?

- A) Masal B) Hikâye C) Fabl D) Şiir

16.

?

Kültür ve Turizm Bakanlığı, 81 ilde oluşturdu komisyonlar ile sahte bandrollü kitap, bilgisayar programı, bilgisayar oyunu, film ve müzik CD'lerinin yasa dışı çoğaltılmış nüshaları ile ilgili denetim çalışmalarını sürdürüyor. Operasyon sayısı artmasına karşın korsan ürün sayısı azalıyor.

1 yıl önce**900** operasyonda**2 milyon** korsan ürün**Bu yıl****911** operasyonda**1 milyon** korsan ürün

İnternet korsanlığına yönelik yeni düzenlemeler ile en kısa zamanda çevrim içi platformlarda da korsan ürünlerin yayılmasının önüne geçilecek.

Bu metne getirilebilecek en uygun başlık aşağıdakilerden hangisidir?

- A) Korsan Ürün Kullanımının Etkileri
B) Korsan Ürünlere Etkin Denetim
C) Korsan Ürünlere Uygulanan Yaptırımlar
D) Denetimde Teknolojinin Etkisi

17. -----O şehirlerin sokakları, annenin ellerine benzer. Ağrıdan çatlayacak gibi duran alnını okşar durur gecenin bir yarısında. Annelerin duası varsa şehirlerin de duası vardır mırıldanıp durduğu. Kalk hadi, özlediğimiz şehirlere gidelim. Kalbimizin ağrısı, başımızın ağrısı, ruhumuzun ağrısı hafiflesin her bir şehre yaklaştıkça. Bir yudum anne çorbası içer gibi ısınalım yine o şehirlerde.

Bu metnin başına aşağıdakilerden hangisinin getirilmesi en uygundur?

- A) Çocukken yaşadığımız şehirlere değil ama çalışıp para kazandığımız şehirlere borçluyuz.
B) Herkes çocukluğunda annesinin ilgisine muhtaçtır ve hep o ilginin sıcaklığını anımsar.
C) Hastayken sana uzanan anne eli gibidir yabancı bir şehirdeki dost kapıları.
D) Bazı şehirleri özlemek, annenin elleriyle yaptığı sıcak çorbayla ısınmayı özlemek gibidir.

18. Yazı tura atarak karar alma tarihsel olarak büyüsel bir âdet değil, Romalıların Kral Sezar'a gösterdikleri saygının bir ifadesidir. Alım satım, evlilik gibi önemli kararlar dâhil, Sezar'ın yokluğunda karar almak zorunda kalan Romalılar, para atarak onun resminin yukarı gelmesi durumunda imparatorun bu karara onay verdiğini kabul etmişlerdir.

Bu metinde aşağıdaki sorulardan hangisinin yanıtı yoktur?

- A) Kral Sezar döneminde paraların üstünde kimin resmi vardır?
B) Sezar, ondan onay alınmadan verilen kararlar için ceza uygulamış mıdır?
C) Halk hangi kararlarda kralın onayına ihtiyaç duymuştur?
D) Yazı tura atarak karar almak ilk olarak nerede ortaya çıkmıştır?

5. SINIF

Türkçe

KILAVUZ
DENEME

2

Adı Soyadı :

Sınıf - Şube - No :

Okulu :

1. Sınavda Türkçe dersinden 20 Beceri Temelli Yeni Nesil Test Sorusu vardır.
2. Önce yanda verilen cevap formundaki öğrenci no bölümünü kodlayınız.
3. Cevaplarınızın cevap formuna işaretlenmiş olması gereklidir. Kitapçığa işaretlenmiş cevaplar geçersizdir.
4. Bu testte her sorunun bir tek doğru cevabı vardır. Bir soru için birden çok cevap yeri işaretlenmişse o soru yanlış cevaplanmış sayılır.
5. Cevaplamaya geçmeden önce üstteki alana adınızı, soyadınızı, sınıf ve şubenizi, numaranızı ve okulunuzu yazınız.
6. Kitapçığıdaki boş alanları müsvedde olarak kullanabilirsiniz.

Blok Test

Öğrenci No

Cevaplarınızı Bu Bölüme İşaretleyiniz									
Soru	A	B	C	D	Soru	A	B	C	D
1	<input type="radio"/>	<input type="radio"/>	<input type="radio"/>	<input type="radio"/>	14	<input type="radio"/>	<input type="radio"/>	<input type="radio"/>	<input type="radio"/>
2	<input type="radio"/>	<input type="radio"/>	<input type="radio"/>	<input type="radio"/>	15	<input type="radio"/>	<input type="radio"/>	<input type="radio"/>	<input type="radio"/>
3	<input type="radio"/>	<input type="radio"/>	<input type="radio"/>	<input type="radio"/>	16	<input type="radio"/>	<input type="radio"/>	<input type="radio"/>	<input type="radio"/>
4	<input type="radio"/>	<input type="radio"/>	<input type="radio"/>	<input type="radio"/>	17	<input type="radio"/>	<input type="radio"/>	<input type="radio"/>	<input type="radio"/>
5	<input type="radio"/>	<input type="radio"/>	<input type="radio"/>	<input type="radio"/>	18	<input type="radio"/>	<input type="radio"/>	<input type="radio"/>	<input type="radio"/>
6	<input type="radio"/>	<input type="radio"/>	<input type="radio"/>	<input type="radio"/>	19	<input type="radio"/>	<input type="radio"/>	<input type="radio"/>	<input type="radio"/>
7	<input type="radio"/>	<input type="radio"/>	<input type="radio"/>	<input type="radio"/>	20	<input type="radio"/>	<input type="radio"/>	<input type="radio"/>	<input type="radio"/>
8	<input type="radio"/>	<input type="radio"/>	<input type="radio"/>	<input type="radio"/>	21	<input type="radio"/>	<input type="radio"/>	<input type="radio"/>	<input type="radio"/>
9	<input type="radio"/>	<input type="radio"/>	<input type="radio"/>	<input type="radio"/>	22	<input type="radio"/>	<input type="radio"/>	<input type="radio"/>	<input type="radio"/>
10	<input type="radio"/>	<input type="radio"/>	<input type="radio"/>	<input type="radio"/>	23	<input type="radio"/>	<input type="radio"/>	<input type="radio"/>	<input type="radio"/>
11	<input type="radio"/>	<input type="radio"/>	<input type="radio"/>	<input type="radio"/>	24	<input type="radio"/>	<input type="radio"/>	<input type="radio"/>	<input type="radio"/>
12	<input type="radio"/>	<input type="radio"/>	<input type="radio"/>	<input type="radio"/>	25	<input type="radio"/>	<input type="radio"/>	<input type="radio"/>	<input type="radio"/>
13	<input type="radio"/>	<input type="radio"/>	<input type="radio"/>	<input type="radio"/>	26	<input type="radio"/>	<input type="radio"/>	<input type="radio"/>	<input type="radio"/>

1. Sarmal bulmacayı çözmek için verilen sözcüklerin Türkçe karşılıkları belirtilen harf aralıklarına yazılacaktır. Daha sonra numaralanmış harfler ile bir şifre oluşturulacaktır.

(1-8)	Ekstra
(9-14)	İmitasyon
(15-21)	İzolasyon
(22-25)	Data
(26-33)	Aktivite

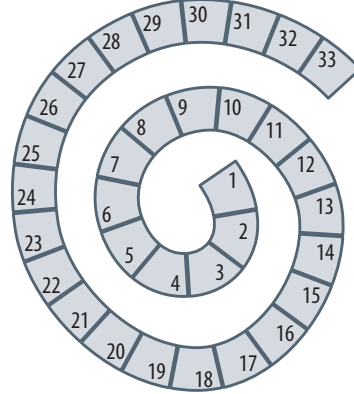

ŞİFRE:

9	2	11	21	16	33

Buna göre aşağıdakilerden hangisi oluşturulan şifre sözcüğün sözlük anlamlarından biri değildir?

- A) Bir şeyi başka bir yere uygun bir biçimde tutturmak
 B) Yaraya ilaç koyup bezle sarmak
 C) Düğün vb. törenlerde takı armağan etmek
 D) Biriyle olumsuz olarak uğraşmak
2. **Gerçek Anlam:** Sözcüğün herkesçe bilinen, en yaygın kullanılan, akla gelen ilk anlamı ve bu anlama benzetme yoluyla kazandığı anlamlardır.

Mecaz Anlam: Sözcüğün gerçek anlamından tamamen uzaklaşarak kazandığı yeni anlamdır.

Hurdalığın meydanına ulaştığında siyah çadırın çevresinde sıkı bir güvenlik halkası oluşturulduğunu gördü. Demek herkes burada olduğundan bu kadar kolay sınışılabilmşti binadan. Kimse çadıra yaklaşılmıyordu. İnsanlar merak ve heyecan içinde çalkalanırken panayırda onlara hazırlanan sürprizlerden söz ediyorlardı. Bir şeyler görebilmek umuduyla çadırın çevresinde dolandı.

Verilen bilgiye göre bu metindeki altı çizili sözcüklerden kaç tanesi gerçek anlamının dışında kullanılmıştır?

- A) 2 B) 3 C) 4 D) 5

3. Israr ede ede kocasını düğüne gitmeye sonunda ikna etmişti. Aslında öyle olduğunu sanmıştı çünkü kocası düğün boyunca surat asmış, kimseye selam vermemiş, onları meraklı bakışlar altında bırakmıştı. Kadıncağız gittiği düğünden tat alamamıştı.

Ortakları, bu konuda onunla aynı fikirde değildi. O da önce onların fikrini kabul etmiş gibi göründü. Daha sonra ise her fırsatta yaşanan aksilikleri onların yüzüne çarptı, onları bıktırdı. Ne yapıp edip ona karşı çıktıkları için pişman olmalarını sağladı.

Bu metinlerin ortak vurgusu aşağıdaki deyimlerden hangisiyle ifade edilebilir?

- A) Ağzından burnundan getirmek B) Burnunu sokmak
 C) Burnuna girmek D) Ağzına burnuna bulaştırmak

4.



En Güzel Sanat Eseri Sizin Eviniz

Her bütçeye uygun tadilat paketlerimizi görünce keyfiniz yerine gelecek.

Siz dinlenirken dilerseniz biz evinizi baştan yaratabiliriz.

Bu metinde aşağıdaki anlam özelliklerinden hangisine örnek olabilecek bir cümle yoktur?

- A) Karşılaştırma B) Koşul C) İstek D) Ön yargı

5. Çok üzüldüğümü anlamış olacak ki yataкта doğrulup başladı benim yerime sesli hayal kurmaya: “Bir ay sonra buradan gideceksin ----- çok iyi bir iş bulacaksın. İşini çok sevecek ----- çok başarılı olacaksın. ----- beni, buradaki dostlarını unutmayacaksın, ----- bizi sık sık arayacaksın.

Bu metinde boş bırakılan yerlere sırasıyla aşağıdakilerden hangileri getirilebilir?

- A) hatta – başka bir deyişle – Belki - ancak B) hatta – üstelik – Ancak – yani
C) ancak – fakat – Ancak – yani D) başka bir deyişle – üstelik – Ancak – belki

6. (I) Ressam, tavan arasındaki atölyesinde çalışırken içeri yazar bir dostu girdi. (II) Adam, çalışan dostunu bir iki dakika izledikten sonra onunla konuşacakları olduğunu söyleyerek merdivene yöneldi. (III) Ressam, fırçaları elinden bırakıp yazar dostuna girmemesini söyledi ve yanında bulunan tozlu dolabı itti. (IV) Burada terasa açılan ve pek kullanılmayan bir kapı vardı, orada rahatça konuşabilirlerdi.

Bu metindeki numaralanmış cümlelerin hangisinde “bir yapının damında çevresi, üstü açık yer” anlamına gelen bir sözcük kullanılmıştır?

- A) I B) II C) III D) IV

7. “Koku” sözcüğünün anlamlarından her biri farklı bir renkle gösterilerek verilmiştir. Tablodaki cümlelerin bulunduğu kutular, bu anlamlara göre boyanacaktır.

MAVİ: Nesnelere yayılan küçücük zerrelerin burun zarı üzerindeki özel sinirlerde uyandırdığı duygu.

YEŞİL: Güzel kokmak için sürülen esans.

TURUNCU: Belirti, işaret

Vazodaki güllerin kokusu çok güzeldi.	Aralarındaki düşmanlığın kokusunu almamak imkânsızdı.	Deterjanın kokusu çamaşırlara sinmişti.
Annem, düğünlerde hep bu kokuyu sürer.	İki ülkenin lideri de savaş kokusu olan açıklamalar yaptı.	Misafirler gelmeden önce odaya bir koku sıkmalıyım.

Buna göre tablonun son hâli aşağıdakilerden hangisi olur?

- A)  B)  C)  D) 

8.

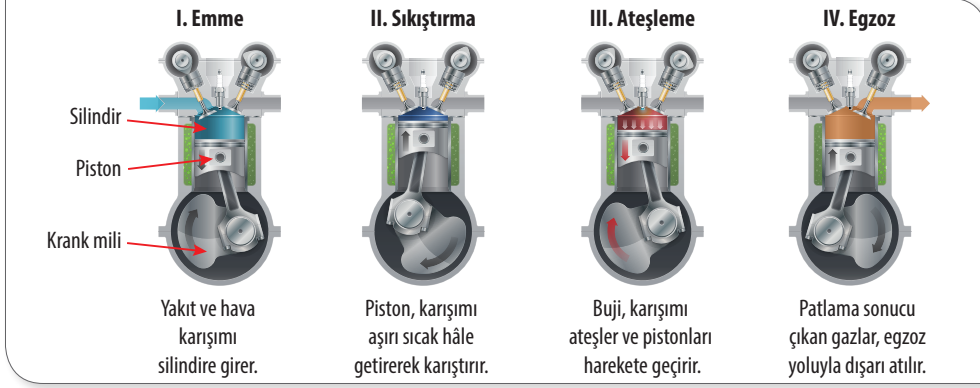

Günümüz araçlarında kullanılan içten yanmalı motorlarda yakıt, silindir deneni tüplerin içinde yanarken pistonları harekete geçiren sıcak gazlar üretir. Pistonlar da krank milini çevirir. Bu da otomobilin tekerleklerini hareket ettirir.

Bu metne göre aşağıdakilerden hangisi söylenebilir?

- A) İçten yanmalı motorlarda, yakıt ve hava birbiriyle karışmaz.
- B) Egzoz gazı, bujilerin ateşleme yapmasından sonra ortaya çıkar.
- C) Sıkıştırma aşamasında piston, yakıtın soğumasını sağlar.
- D) IV. aşama tamamlanana kadar krank mili dönmemektedir.

9. Bir bilim, sanat, meslek dalıyla veya bir konu ile ilgili özel ve belirli bir kavramı karşılayan kelimeler terim anlamlıdır. Bazı sözcükler sadece terim olarak kullanılırken bazıları ise kullanıldığı yere göre terim olmayabilir.

Bu açıklamaya göre aşağıdakilerin hangisinde altı çizili sözcük terim anlamlı değildir?

- A) Atletizmde küçük yaşlardan beri başarılı olan ağabeyim çekiç atmada gümüş madalya aldı.
- B) Çanakkale Boğazi'nda destan yazan askerler için dikilen bu anıt, görülmeye değerdi.
- C) Hemşire, enjektörün ucundaki iğneyi koluma batırdığında canım hiç acımamıştı.
- D) Misafir odasının koyu kırmızı, kadife kumaştan, ağır perdeleri odaya giren ışığı kesiyordu.

10. Otokent'te yaşam hızla değişiyordu. Eskiden Atıla; arabaların bakımıyla ilgilenirken fırsat bulduka kaçıp Defne'nin yanına uğruyor, sohbet ediyorlardı. Defne'ye iyi geliyordu onunla konuşmak. ----- Birbirlerinden o ayrı dünyaları böylece öğreniyorlardı.

Bu metinde boş bırakılan yere aşağıdakilerden hangisi getirilemez?

- A) Bu sohbetler, aralarındaki farklılıkları da ortaya koyuyordu bir bakıma.
- B) Pek ortak noktaları yoktu, aslında ayrı dünyaların insanlarıydı onlar.
- C) Konuştukça aralarındaki ortak noktaları görüyor, neredeyse hiç farkları kalmıyordu.
- D) Çünkü ona bilmediği bir yaşamı anlatıyor ve ondan da yabancı olduğu bir yaşamı dinliyordu.

11. Tablolarda, her sütündeki harfler aşağıdan yukarıya doğru, harflerin alfabedeki sırası (...PRSS-TUÜVYZABC...) göz önünde bulundurularak belli bir harf atlama düzenine göre dizilmiş ve ortadaki beyaz satırda birer sözcük oluşmuştur.

N	C	K	A	C
P	E	N	Ç	E
Ş	Ğ	P	F	Ğ

J	Ğ	O	V	Ö
M	İ	R	A	S
Ö	L	T	Ç	U

Buna göre aşağıdaki tabloların hangisinde,

“Yalnız olmak, bazen onların da canını sıkıyordu. O zamanlar birer fincan kahve alıp kapının önüne otururlardı. Aslında birlikte oturmayı özlemezler, birbirlerine derin bir sevgi duymazlardı ama tek başına zaman geçirmek zordu. Kim ne yapmış, mahalledeki haberler ne? Bunları konuşarak günleri geçiriyorlardı.”

metninde mecaz anlamda kullanılmış sözcüklerden biri oluşur?

A)

B	C	O	Ğ	K
G	Ğ	T	L	P

B)

Ü	V	J	V	K
C	Ç	Ö	Ç	P

C)

I	V	F	T	C
N	Ç	J	A	Ğ

D)

F	V	Y	C	O
J	Ç	D	Ğ	T

- 12.

I

Dans daha başlamamıştı. Üstelik az önce çalınan o hoş müzikler bitmiş, orkestra büsbütün susmuştu. Şimdi, salonda sadece sohbetlerden yükselen uğultular vardı.

II

Orkestra yeniden çalmaya başlasa bu uğultuyu bastırabilir miydi acaba? Tavan-dan sarkan küçük, titrek renkli, bayrağı andıran süsler bile bu uğultuyla boğuluyorlardı sanki.

III

Kız, yanındaki kuzenine iyice sokuldu. İlk defa böyle bir yere geldiği için mi kalabalıktan bu kadar ürkmüştü acaba? Utangaçlığını belli etmeyi istemese de müzik susunca gerginliği artmıştı.

IV

Kuzeni ne olduğunu sorduğunda önce onu geçiştirecek bir şeyler söyledi, sonra ise korktuğunu ağzından kaçırdı. Onunla alay edileceğini düşünmüştü ama hiç de öyle olmadı.

Bu metindeki numaralanmış bölümlerin hangisinde deyim kullanılmıştır?

A) I

B) II

C) III

D) IV

13. Bir füzenin yerden havalanıp göğe yükselebilmesi için kendi ağırlığını kaldırabilecek yeterli yakıtta, o yakıtı çok çabuk yakacak güvenli bir yöntem ve uzaya çıkabilirse burada havasız bir ortamda çalışabilmeye ihtiyacı vardır. 1926'da yapılan ilk denemede araç havalanmış fakat Dünya'nın dışına çıkamamıştır. İlk aşaması gerçekleşip diğer adımları sekteye uğrayan bu deney, daha sonra aracın geliştirilmesiyle başarıya ulaşmıştır.

Bu metindeki altı çizili sözcüklerden kaç tanesi terim anlamıyla kullanılmıştır?

A) 3

B) 4

C) 5

D) 6

14, 15 ve 16. soruları aşağıdaki metne göre yanıtlayın.

İnsanların Arkalarında İz Bırakmalarını Sağlayan Buluş: KÂĞIT

Kâğıt yaklaşık 2000 yıl önce icad edildiğinde yazmayı ve okumayı çok daha kolay hâle getirmişti.

İlk yazılı sözcükler beşbin yıldan uzun süre önce Mezopotamya'da kil tabletlere çivi yazısı ile yazılmıştı.

Daha sonra Çin'de ipek, kemik ve bambu, Avrupa'da hayvan derisi, Mısır'da papirüs üzerine yazı yazıldı. Aztekler ve Mayalar ise amate ağacının kabuğundan bir tür kâğıt yapıyorlardı. Kâğıt üretimi giderek daha pratik hâle geldi.

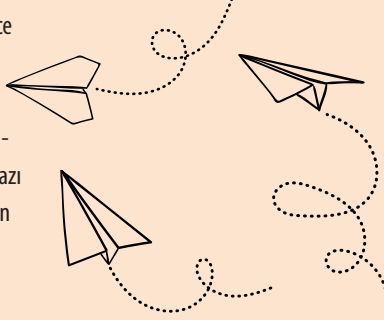

KÂĞIDIN YOLCULUĞU

Çin'de MÖ 100 yılından kalma kâğıtların bulunması, kâğıt yapma sırlarının Asya'nın ve kuzey Afrika'nın diğer bölgelerine yayılmasının yüzlerce yıl aldığını, Avrupa'ya ulaşmasının ise 1000 yıldan fazla sürdüğünü anlamamızı sağladı.

DÜNYAYI NASIL DEĞİŞTİRDİ?

Kâğıt olmasaydı bilgiler, hikâyeler ve fikirler hafif, sağlam, ucuz ve az yer kaplayan yüzeye aktarılıp yayılamazdı.

14. Bu metindeki cümlelerle ilgili,

- I. Aşamalı durum anlamı taşıyan cümleye yer verilmemiştir.
- II. Gerekçesi ile birlikte yer alan bir yargı yoktur.
- III. Karşılaştırma anlamı taşıyan birden çok cümle vardır.
- IV. Koşul-sonuç ilgisi taşıyan cümle kullanılmıştır.

yargılarından hangileri doğrudur?

- A) I ve II B) I ve IV C) II ve III D) III ve IV

15. Bu metinde kaç tane yazım yanlışı yapılmıştır?

- A) 2 B) 3 C) 4 D) 5

16. I. Cümle içinde virgüllerle ayrılmış tür veya takımları birbirinden ayırmak için konur.

II. Kendisiyle ilgili açıklama verilecek cümlelerin sonuna konur.

III. Birbiri ardınca sıralanan eş görevli kelime ve kelime gruplarının arasına konur.

IV. Özel adlara getirilen ve sözcüğün anlamını değiştirmeyen ekleri ayırmada kullanılır.

Metinde kullanılan bazı noktalama işaretlerinin görevleri numaralanarak verilmiştir.

Buna göre numaralanmış görevlerden hangisi metinde kullanılan bir noktalama işaretine ait değildir?

- A) I B) II C) III D) IV

17. **Olay:** Komşunun bodrumuna gizlice girmek

Yer: Komşunun evi

Zaman: Öğlen vakti

Kişi: Komşu, Rıza ve Selin

Aşağıdaki metinlerden hangisi verilen unsurlara uygun yazılmıştır?

- A) Rıza ve Selin sık sık yerinden kalkamayan yaşlı bir komşularını ziyarete gidiyorlardı. O öğle vakti de yine annelerinin yaptığı keki götürmüşlerdi. Yaşlı kadın, evin bodrumunda bulunan kitaplıktan “Küçük Prens” isimli kitabı ona getirmelerini istedi. İki kardeş bodruma indiler.
- B) Öğle güneşi yerini akşamın alaca karanlığına bırakmıştı. Sokaklardaki renkler bir bir karanlığa bürünüyordu. Rıza işten dönmek üzereydi. Selin, eşi gelmeden yemeği hazırlayıp sofrayı kurmak için evde koşturuyordu. Evin bodrumuna inip bir kavanoz domates konservesi çıkardı.
- C) Babası Rıza’ya bir teleskop aldığı günden beri Selin’le ikisi mahallede gizem avcısı kesilmişti. Sürekli komşularının bahçelerini izliyorlardı. Bir gün öğle vakti komşularının bodrumuna bir paket taşıdığını gördüler. Hemen gizlice bahçesine girip açık duran bodrum kapısından içeri daldılar. O sırada da komşularına yakalandılar.
- D) Rıza, komşularının sesini duyar duymaz bahçeye çıktı. Yanılmamıştı, adamcağız ona sesleniyordu. Yanına gidince adamın patlak bir boruyla uğraştığını gördü. Adam, “Kusura bakma oğlum, Selin henüz işten dönmedi, bodruma inip alet çantamı bana getirebilir misin?” dedi.

18. **Aşağıdaki cümlelerin hangisinde altı çizili sözcük diğerlerine göre daha genel anlamda kullanılmıştır?**

- A) Savaş, her zaman toplumların ilerlemesinin önündeki en büyük engeldir.
- B) Oda, koyu renk ahşap mobilyalarla döşendiğinden sanki geçmişten fırlamıştı.
- C) Parkın kenarındaki briketlere oturan çocuk, elindeki sandviçi iştahla yiyordu.
- D) Cam bardak, elimden kayınca masanın üzerindeki tüm kâğıtlar sıırılsıklam oldu.

19. I. Hatta bu yüzden Hazerfen Çelebi, kanat takıp Galata Kulesi’nden atlamayı bile denedi.
 II. Ne var ki hiç kimse planöre henüz motor eklememiş, motorlu uçuşu gerçekleştirmemişti.
 III. 1849’da ise yolcu taşıyan ilk planör gökyüzüne başarıyla yükseldi.
 IV. İnsanlar yüzlerce yıl boyunca gökyüzüne yükselmek istedi.
 V. Kendi planörlerini inşa eden Wright Kardeşler, 1903’te tarihin ilk motorlu uçuşunu gerçekleştirdi.
 VI. Bu denemeler içinde en başarılısı 1783’te icat edilen sıcak hava balonuydu.
Numaralanmış cümlelerle anlamlı bir metin oluşturmak için doğru sıralama aşağıdakilerden hangisidir?

- A) I-II-V-VI-III-IV
 B) III-IV-VI-I-II-V
 C) IV-I-VI-III-II-V
 D) IV-VI-III-I-II-V

20. Tabloda satırlar numaralarla, sütunlar ise harflerle belirtilmiştir. Bu numara ve harfler birer kutuyu ifade etmektedir. Bir desen oluşturmak için kutular çarpı ile (x) işaretlenmiştir.

	A	B	C	Ç	D	E	F	G	Ğ	H	I	İ	J	K	L	M	N	O	Ö	P	R	S	Ş	T	U	Ü	V	Y	Z	
1																														
2																														
3																		X	X	X	X									
4																		X	X	X	X									
5										X	X	X	X	X	X	X	X	X	X	X	X	X	X	X	X	X	X	X	X	X
6									X	X	X	X	X	X	X	X	X	X	X	X	X	X	X	X	X	X	X	X	X	X
7		X	X					X	X	X	X	X	X	X	X	X	X	X	X	X	X	X	X	X	X	X	X	X	X	X
8	X	X	X	X			X	X	X	X	X	X	X	X	X	X	X	X	X	X	X	X	X	X	X	X	X	X	X	X
9	X	X	X	X		X	X	X	X	X	X	X	X	X	X	X	X	X	X	X	X	X	X	X	X	X	X	X	X	X
10	X	X	X	X			X	X	X	X	X	X	X	X	X	X	X	X	X	X	X	X	X	X	X	X	X	X	X	X
11	X	X	X	X			X	X	X	X	X	X	X	X	X	X	X	X	X	X	X	X	X	X	X	X	X	X	X	X
12	X	X	X	X			X	X	X	X	X	X	X	X	X	X	X	X	X	X	X	X	X	X	X	X	X	X	X	X
13	X	X	X	X			X	X	X	X	X	X	X	X	X	X	X	X	X	X	X	X	X	X	X	X	X	X	X	X
14		X	X				X	X	X	X	X	X	X	X	X	X	X	X	X	X	X	X	X	X	X	X	X	X	X	X
15		X	X				X	X	X	X	X	X	X	X	X	X	X	X	X	X	X	X	X	X	X	X	X	X	X	X
16		X	X				X	X	X	X	X	X	X	X	X	X	X	X	X	X	X	X	X	X	X	X	X	X	X	X
17		X	X				X	X	X	X	X	X	X	X	X	X	X	X	X	X	X	X	X	X	X	X	X	X	X	X
18		X	X				X	X	X	X	X	X	X	X	X	X	X	X	X	X	X	X	X	X	X	X	X	X	X	X
19		X	X				X	X	X	X	X	X	X	X	X	X	X	X	X	X	X	X	X	X	X	X	X	X	X	X
20		X	X				X	X	X	X	X	X	X	X	X	X	X	X	X	X	X	X	X	X	X	X	X	X	X	X
21		X	X				X	X	X	X	X	X	X	X	X	X	X	X	X	X	X	X	X	X	X	X	X	X	X	X
22		X	X				X	X	X	X	X	X	X	X	X	X	X	X	X	X	X	X	X	X	X	X	X	X	X	X
23		X	X				X	X	X	X	X	X	X	X	X	X	X	X	X	X	X	X	X	X	X	X	X	X	X	X
24		X	X				X	X	X	X	X	X	X	X	X	X	X	X	X	X	X	X	X	X	X	X	X	X	X	X
25	X	X	X	X	X	X	X	X	X	X	X	X	X	X	X	X	X	X	X	X	X	X	X	X	X	X	X	X	X	X
26	X	X	X	X	X	X	X	X	X	X	X	X	X	X	X	X	X	X	X	X	X	X	X	X	X	X	X	X	X	X
27	X	X	X	X	X	X	X	X	X	X	X	X	X	X	X	X	X	X	X	X	X	X	X	X	X	X	X	X	X	X
28	X	X	X	X	X	X	X	X	X	X	X	X	X	X	X	X	X	X	X	X	X	X	X	X	X	X	X	X	X	X
29	X	X	X	X	X	X	X	X	X	X	X	X	X	X	X	X	X	X	X	X	X	X	X	X	X	X	X	X	X	X
30	X	X	X	X	X	X	X	X	X	X	X	X	X	X	X	X	X	X	X	X	X	X	X	X	X	X	X	X	X	X

Buna göre aşağıdakilerin hangisinde tablodaki desenin bir parçasını ifade etmeyen kutulardan ikisi birlikte verilmiştir?

A) 3 S – 24 C

B) 5 Ğ – 17 Ö

C) 9 D – 26 Z

D) 14 A – 23 V

5. SINIF Türkçe

20 Adet 20 Soruluk Deneme Sınavı

Beceri Temelli Yeni Nesil Sorularla

KILAVUZ
DENEME

DENEME SINAVLARI KONULARI VE SORU SAYILARI

Deneme Sınavı No	4. Sınıf Konuları	Söz Sanatları	Kökler ve Ekler	Sex Bilgi	Metin Türleri	Sözcük ve Sözcük Gruplarında Anlam	Cümlede Anlam	Okuduğunu Anlama ve Yorumlama	Yazım Kuralları	Not Usluğu İşaretleme
1	20									
2						10	3	5	1	1
3		5				7	2	4	1	1
4		7				3	3	5	1	1
5		1	8			2	2	5	1	1
6		1	7			2	2	6	1	1
7		1	3			2	3	9	1	1
8		1	2			2	8	5	1	1
9		1	2			2	7	6	1	1
10		1	2			2	3	10	1	1
11		1	1	8		1	2	5	1	1
12		1	1	7		1	2	6	1	1
13		1	1	3		1	2	10	1	1
14		1	1	1		1	2	5	8	1
15		1	1	1		1	1	4	5	6
16		1	1	1	6	1	1	4	2	3
17		1	1	1	7	1	1	6	1	1
18		1	2	1	1	2	2	9	1	1
19		1	1	2	1	2	2	9	1	1
20		1	1	1	1	2	2	10	1	1



MOBİL ÖLÇME
BlokTest

Kitapçık
kapağındaki
KAREKODU okut.
Sınav sonucu
anında cep
telefonunda



www.mobiloelcme.com

